

ESTUDIO ESTADÍSTICO

“NECESIDADES COMUNITARIAS, EVALUACIÓN DEL DESEMPEÑO

MUNICIPAL Y PREFERENCIAS

POLÍTICO – ELECTORALES RUMBO A LAS ELECCIONES A

PRESIDENTE MUNICIPAL 2017

EN EL MUNICIPIO DE

ÁLAMO, VER.

METODOLOGÍA Y DATOS GENERALES DEL ESTUDIO

1.- Objeto del estudio

Conocer las necesidades, el desempeño gubernamental, así como detectar las simpatías políticas, popularidad e intención de voto de los aspirantes de los partidos políticos, mediante la opinión de los habitantes del municipio de Álamo, Ver. rumbo a las próximas elecciones 2017 donde se elegirán Presidentes Municipales.

2.- Marco Muestral: Comunidades del municipio Álamo, Veracruz.

3.- Diseño Muestral:

a) Población objetivo

Habitantes mayores de edad con credencial de elector vigente del municipio de Álamo, Veracruz.

b) Procedimiento de selección de unidades

Mediante el muestreo aleatorio sistemático con probabilidad proporcional al tamaño de la población. La selección del entrevistado se hará mediante selección aleatoria estratificada por sexo, edad y clase socioeconómica, proporcionalmente al Censo del INEGI, en vivienda.

c) Procedimiento de estimación

Base el estado nominal se realiza la estimación por grupos de sexo y edad.

d) Tamaño de la muestra: 900 encuestas

Estratificación (se plantea en dos etapas)

- Por edad y sexo
- Por estratos socioeconómicos

Porcentajes de la estratificación de la muestra

Por sexo

- Hombres 50%
- Mujeres 50%

Por edades

- De 18 a 29 años 33%
- De 30 a 45 años 34%
- De 46 años ó más 33%

Por estrato socioeconómico

- Clase alta 10%
- Clase media 40%
- Clase baja 50%

e) Precisión y nivel de confianza

- Error de +- 3.3 %
- Nivel de confianza 95 %

f) Frecuencia y tratamiento de la no-respuesta:

Se incluye; No sabe / No contestó / Ninguno

g) Tasa de rechazo general a la entrevista. 22 %

4.- Método y fecha de recolección de la información.

La muestra se distribuyó en 12 localidades de Álamo Temapache, mediante una entrevista domiciliaria, cara a cara.

Fecha del levantamiento:

- Del 10 al 12 de Mayo del 2017

5.- El cuestionario o instrumentos de captación utilizados para generar la información publicada.

Fue mediante un cuestionario el cual está especificado en los resultados publicados.

6.- Forma de procesamiento, estimadores e intervalos de confianza.

Captura de información codificada en Excel y se procede a generar gráficas en SPSS, para la presentación de resultados se utiliza PowerPoint y PDF.

7.- Denominación del software utilizado para el procesamiento.

Captura en Microsoft Excel y graficado en IBM SPSS Statistics 20.

8. Base de datos. Sí

9.- Principales resultados: Se encuentran especificados en la presentación publicada.

10.- Autoría y financiamiento.

a) La o las personas físicas o morales que patrocinaron o pagaron la encuesta o sondeo

Persona física o moral: Física

Nombre del representante: Ing. Luis Santoyo Domínguez.

Teléfono, correo electrónico: 228 112 9402 / luisantoyo@gmail.com

b) La o las personas físicas o morales que diseñaron y llevaron a cabo la encuesta o sondeo

Persona física o moral: Física

Nombre del representante: Ing. Luis Santoyo Domínguez.

Teléfono, correo electrónico: 228 112 9402 / luisantoyo@gmail.com

c) La o las personas físicas o morales que solicitaron, ordenaron y/ pagaron su publicación o difusión.

Diario de Poza Rica S.A De C.V. / 01 (782) 826.86.36 / Director General - Lic. Francisco Sánchez Macías

11.- Recursos aplicados.

Recursos aplicados: \$ 15,000.00 / Copatrocinadores: No / Factura: No aplica.

12 Experiencia profesional y formación académica: Sí, anexa curriculum

GENERAL ÁLAMO

¿Cómo considera que ha sido el desempeño del actual Presidente Municipal y su equipo de trabajo? (Con Honestidad ó Corrupción)

■ Con honestidad
■ Con corrupción

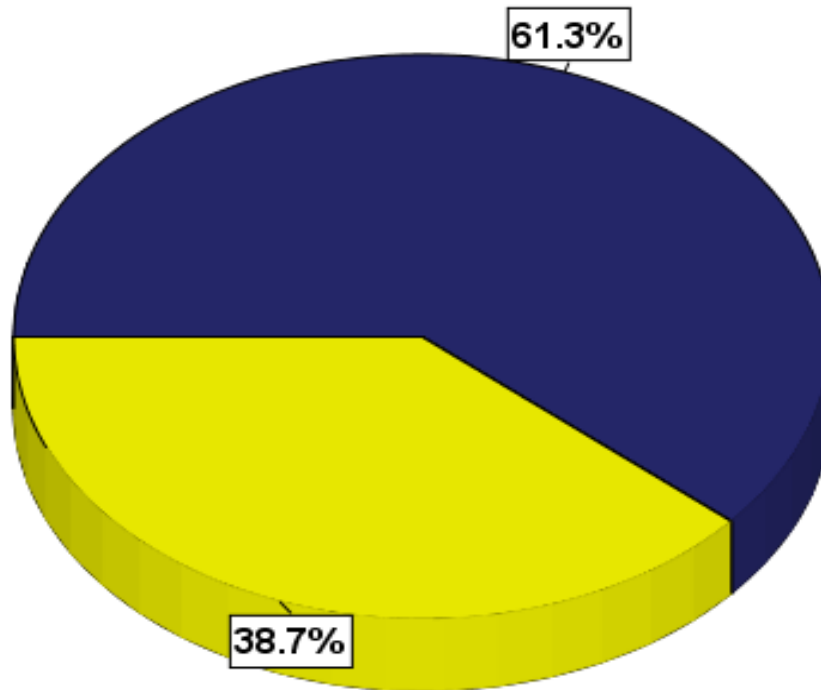

GENERAL

¿Cómo considera que ha sido el desempeño del actual Presidente Municipal y su equipo de trabajo? (Con Eficiencia ó ineficiencia)

■ Con eficiencia
■ Con ineficiencia

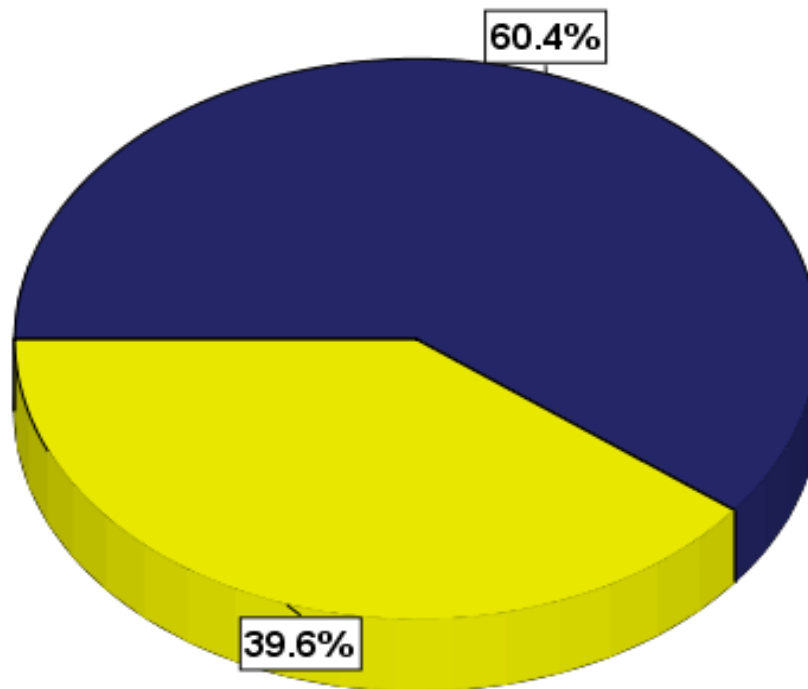

¿Cómo considera que ha sido el desempeño del actual Presidente Municipal y su equipo de trabajo? (Trabajadores ó Irresponsables)

■ Trabajadores
■ Irresponsables

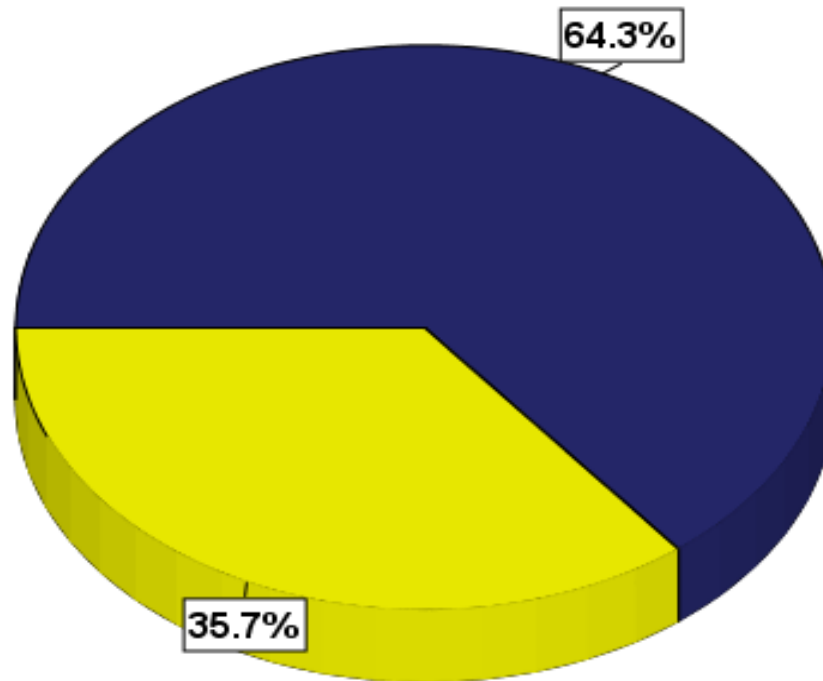

GENERAL

¿Cómo considera que ha sido el desempeño del actual Presidente Municipal y su equipo de trabajo? (Cercanos ó Lejanos a la gente)

- Cercanos a la gente
- Distantes a la gente

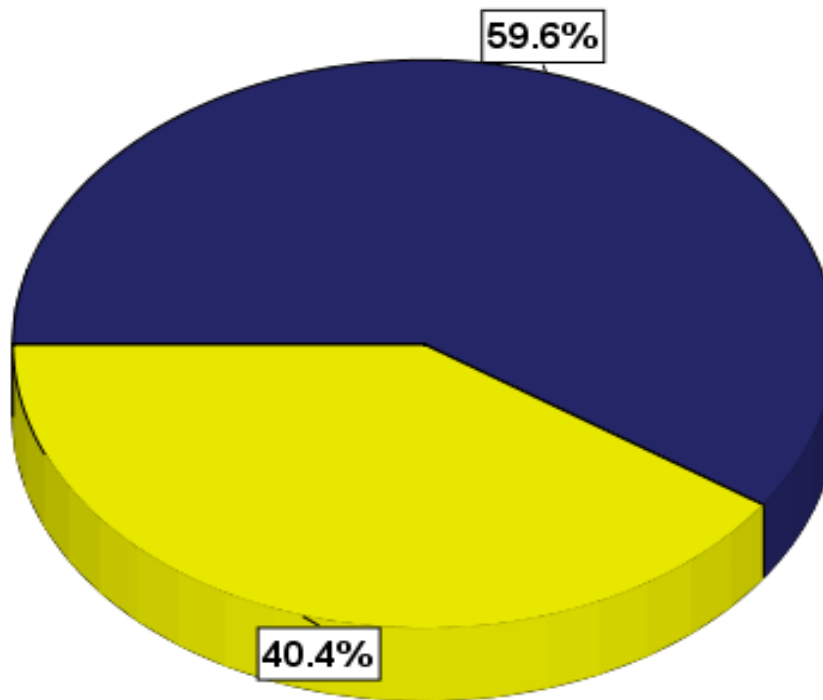

En términos generales, ¿cómo evalúa su trabajo?

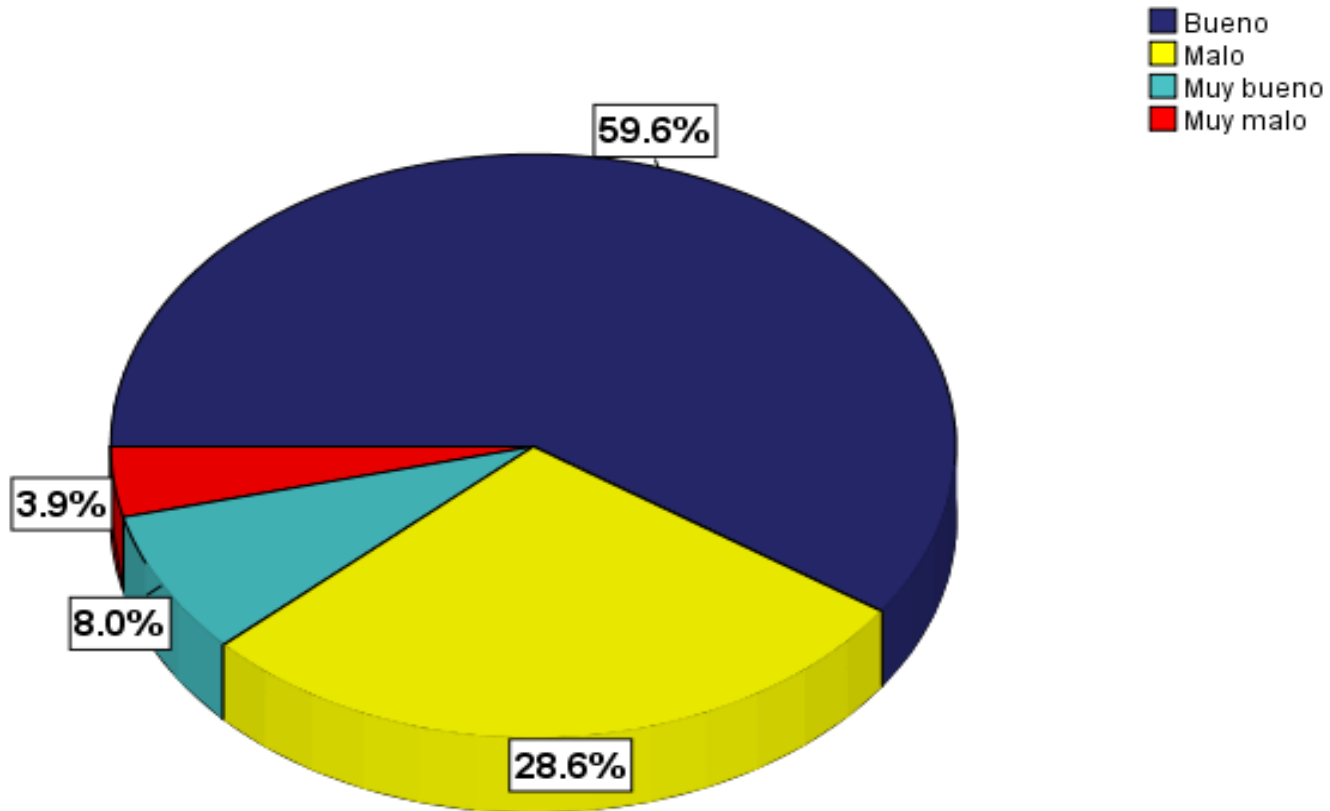

GENERAL

Del 1 al 10, ¿Qué calificación le pondría al trabajo realizado por el Presidente Municipal, Ricardo Serna Barajas?

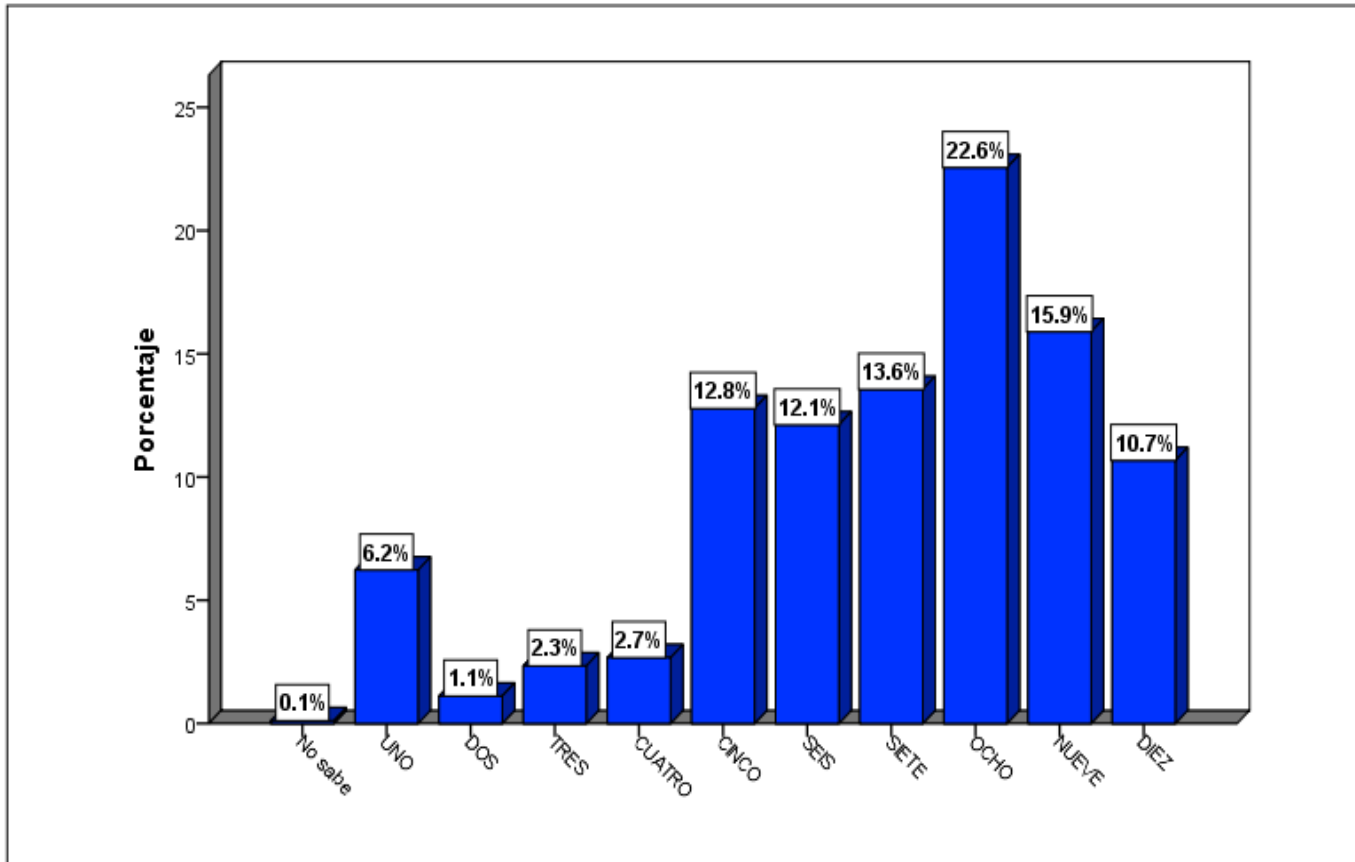

PROMEDIO: 6.87

GENERAL

Del 1 al 10, ¿Qué calificación le pondría al trabajo realizado por el Gobernador de Veracruz, Miguel Ángel Yunes Linares?

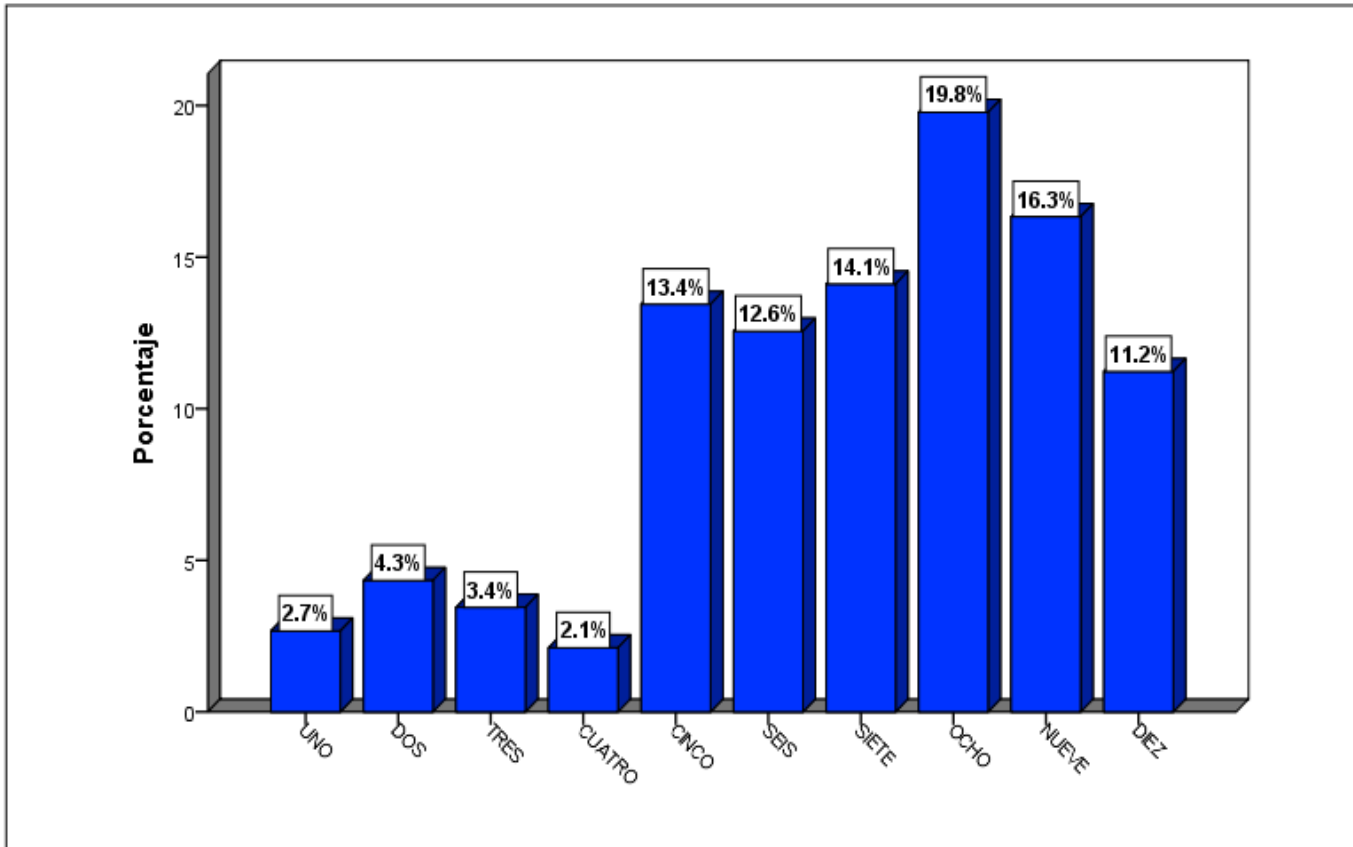

PROMEDIO: 6.88

GENERAL

Del 1 al 10, ¿Qué calificación le pondría al trabajo realizado por el Presidente de México, Enrique Peña Nieto?

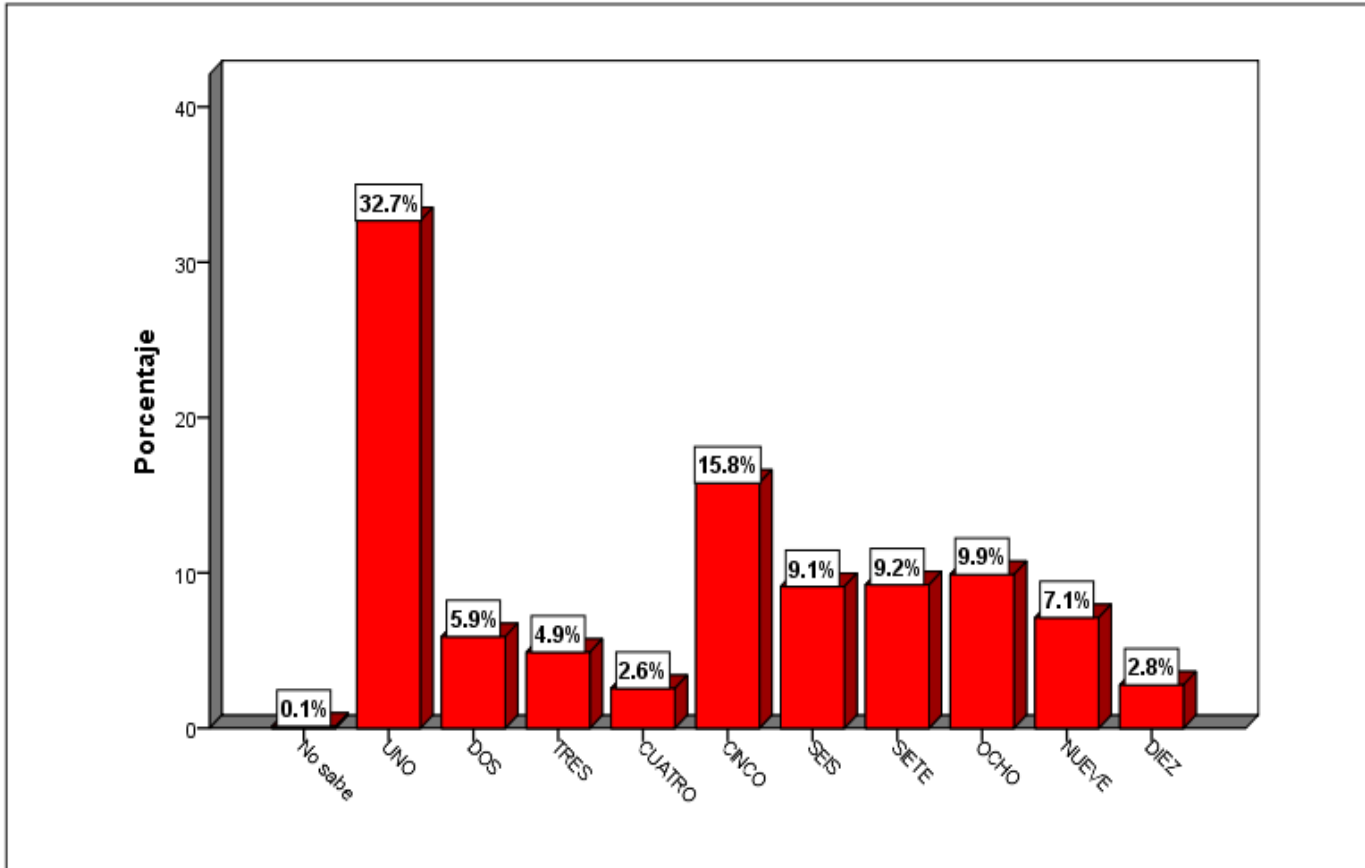

PROMEDIO: 4.38

Para el futuro de Álamo ¿Qué sería mejor?

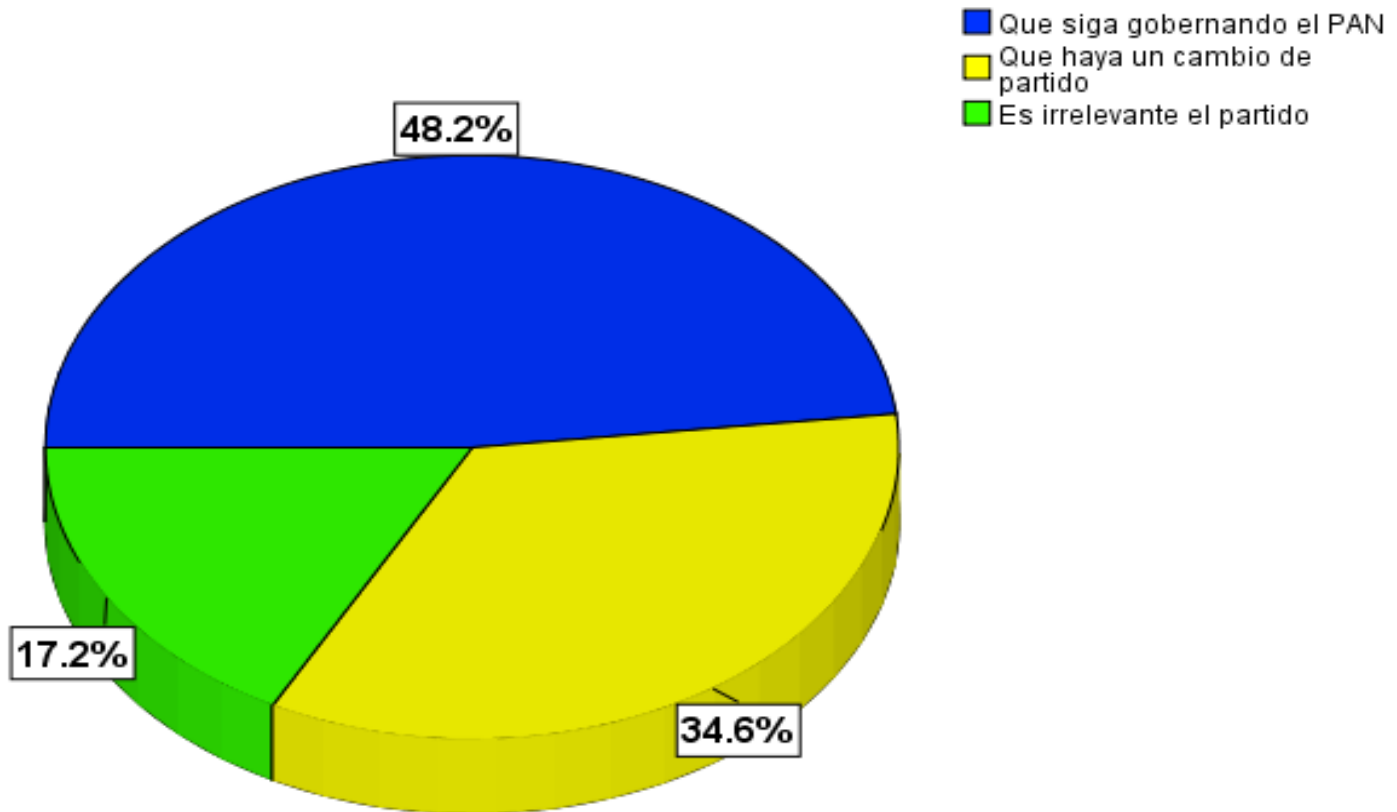

En estas elecciones ¿Qué tanto le interesa ir a votar?

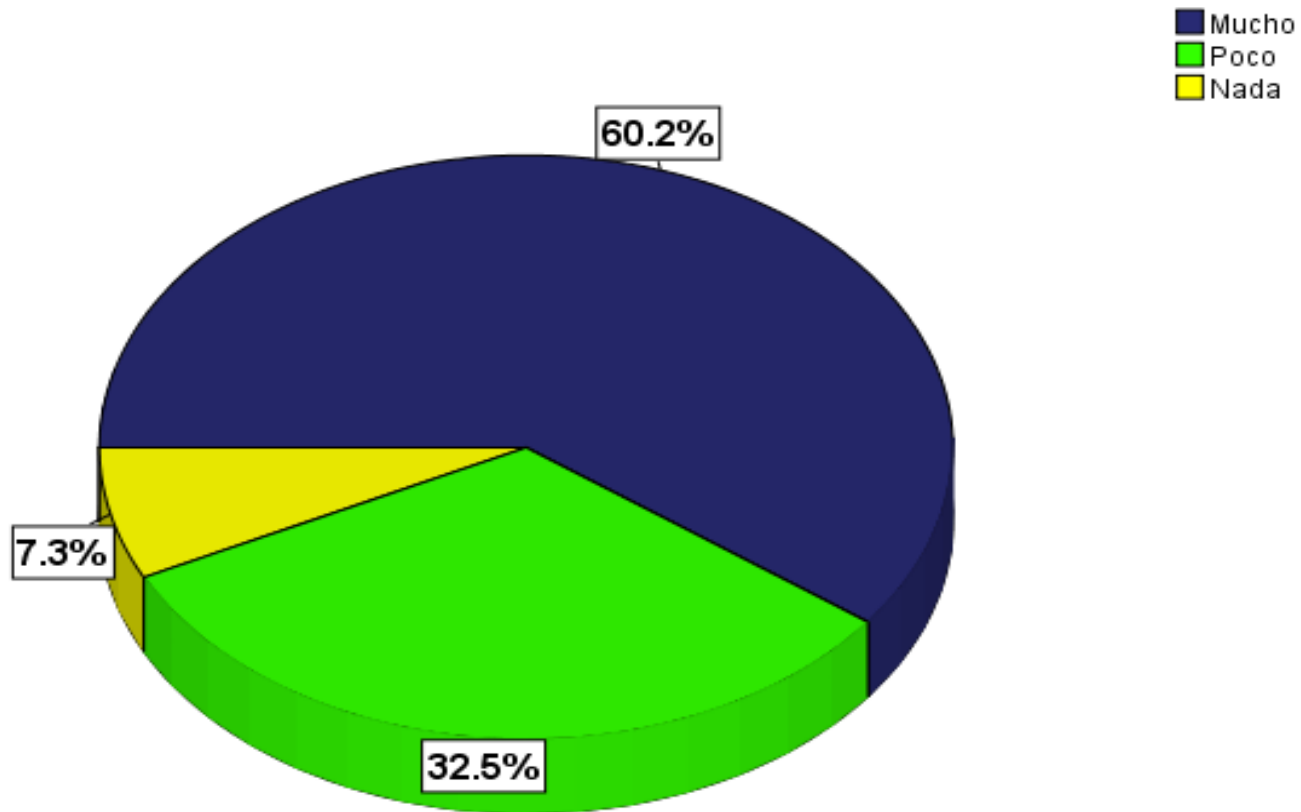

Si hoy fueran las elecciones, ¿Por qué partido votaría?

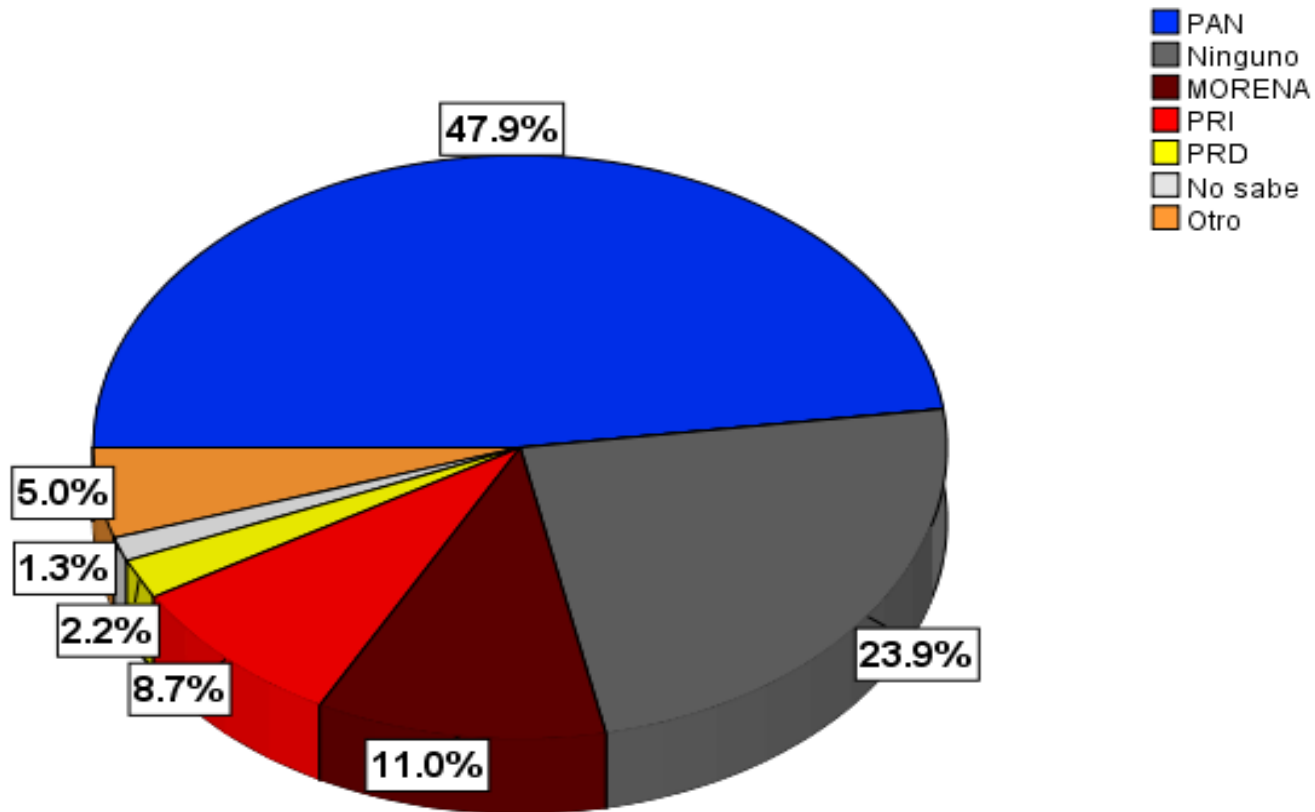

¿Y por cuál nunca votaría?

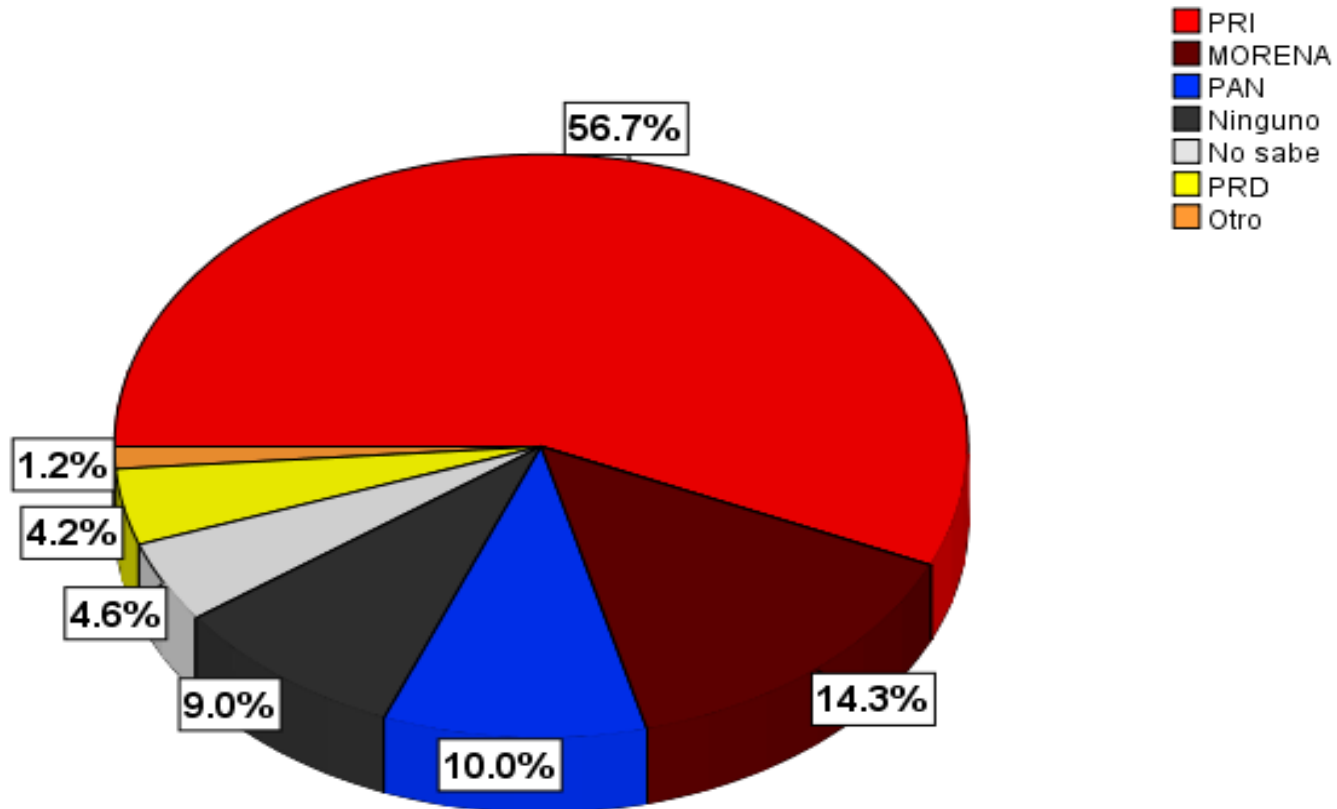

GENERAL

Candidatos a la Presidencia Municipal por Alamo Tempache

¿Lo conoce o ha escuchado hablar de él?

- No, lo (la) conoce
- Si lo (la) conoce

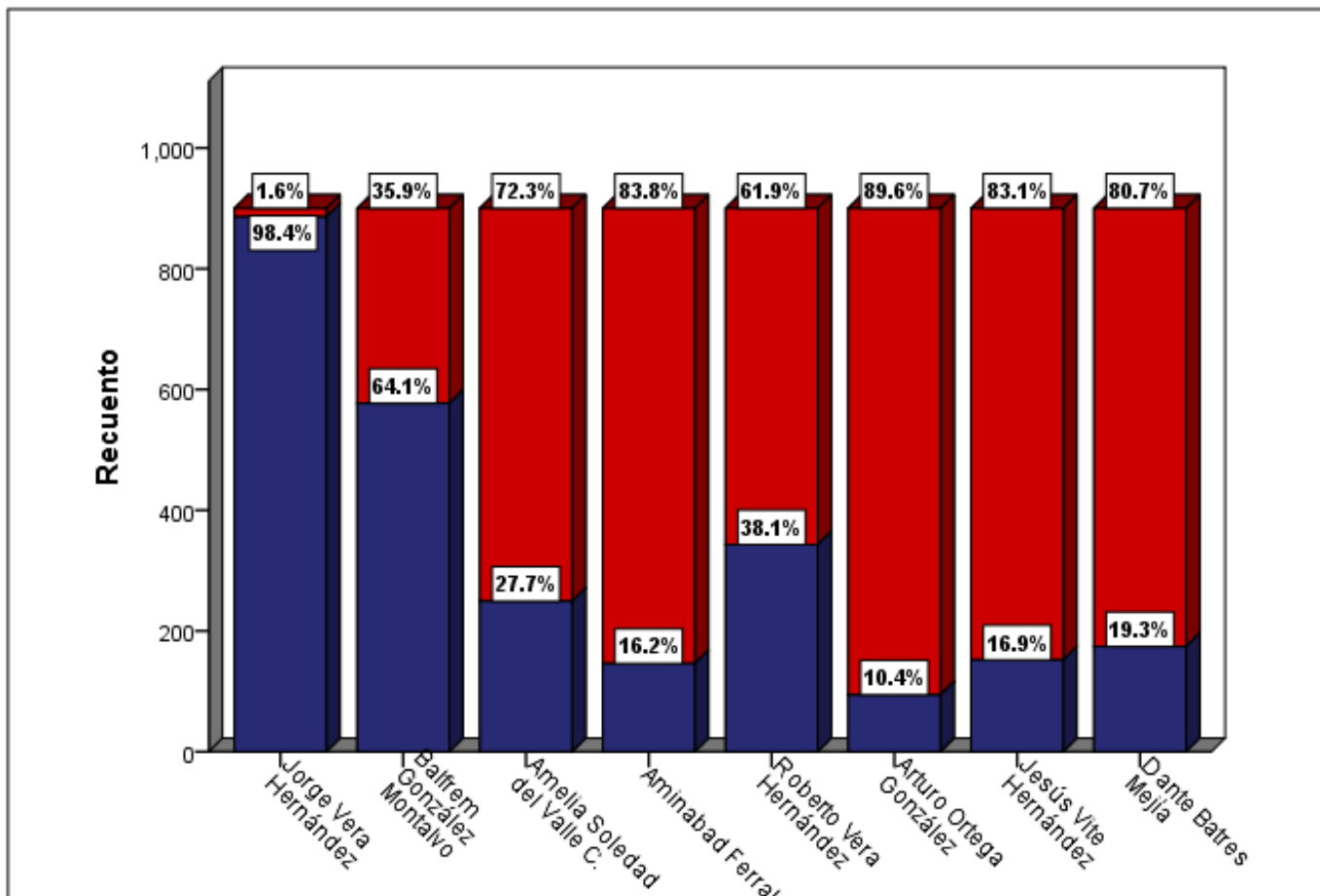

GENERAL

Candidatos a la Presidencia Municipal por Alamo Temapache

¿Que opinión tiene Usted de él/ella?

- Mala
- Regular
- Buena
- Sin opinión

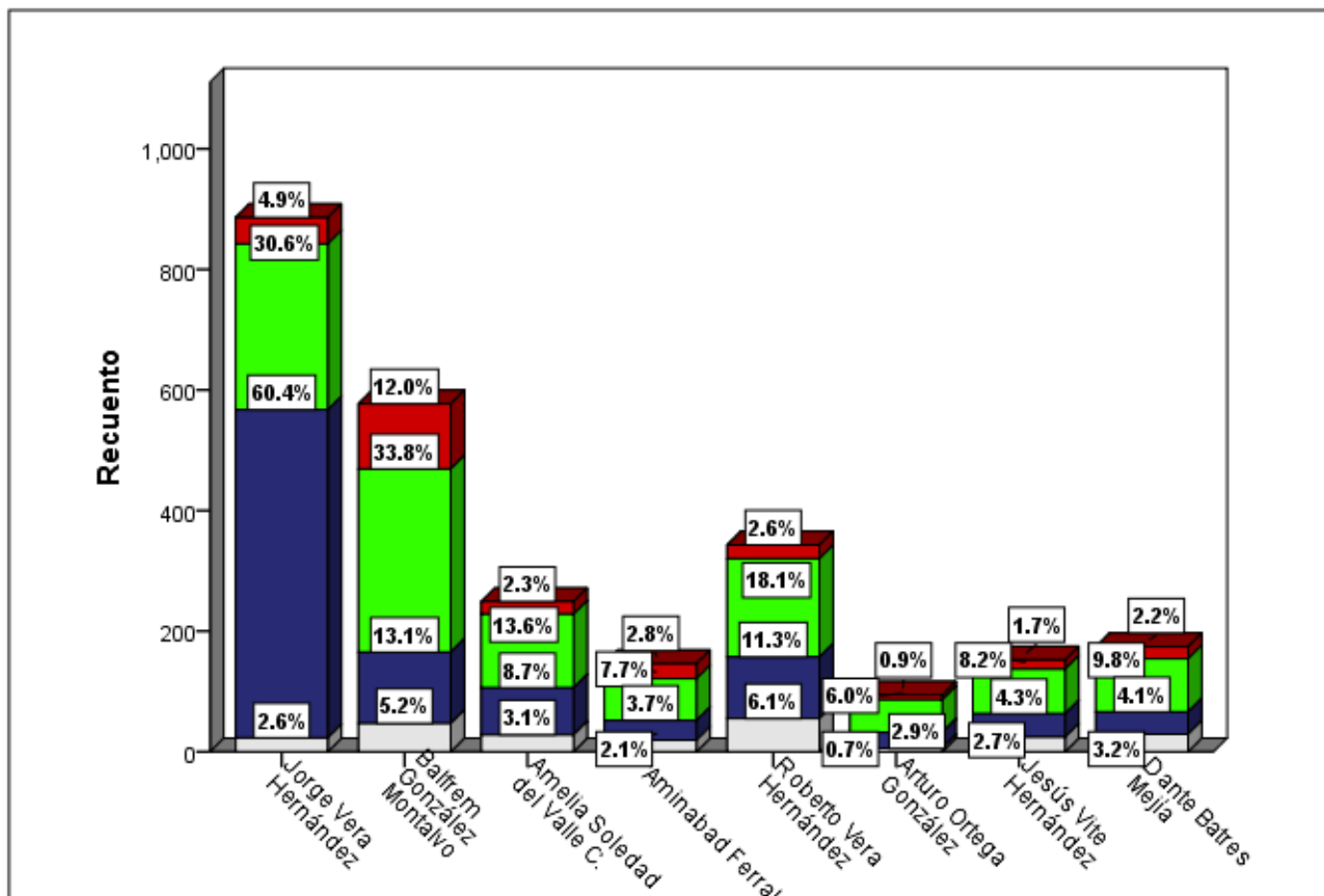

GENERAL

Si hoy fueran las elecciones, ¿Por quien de ellos votaría?

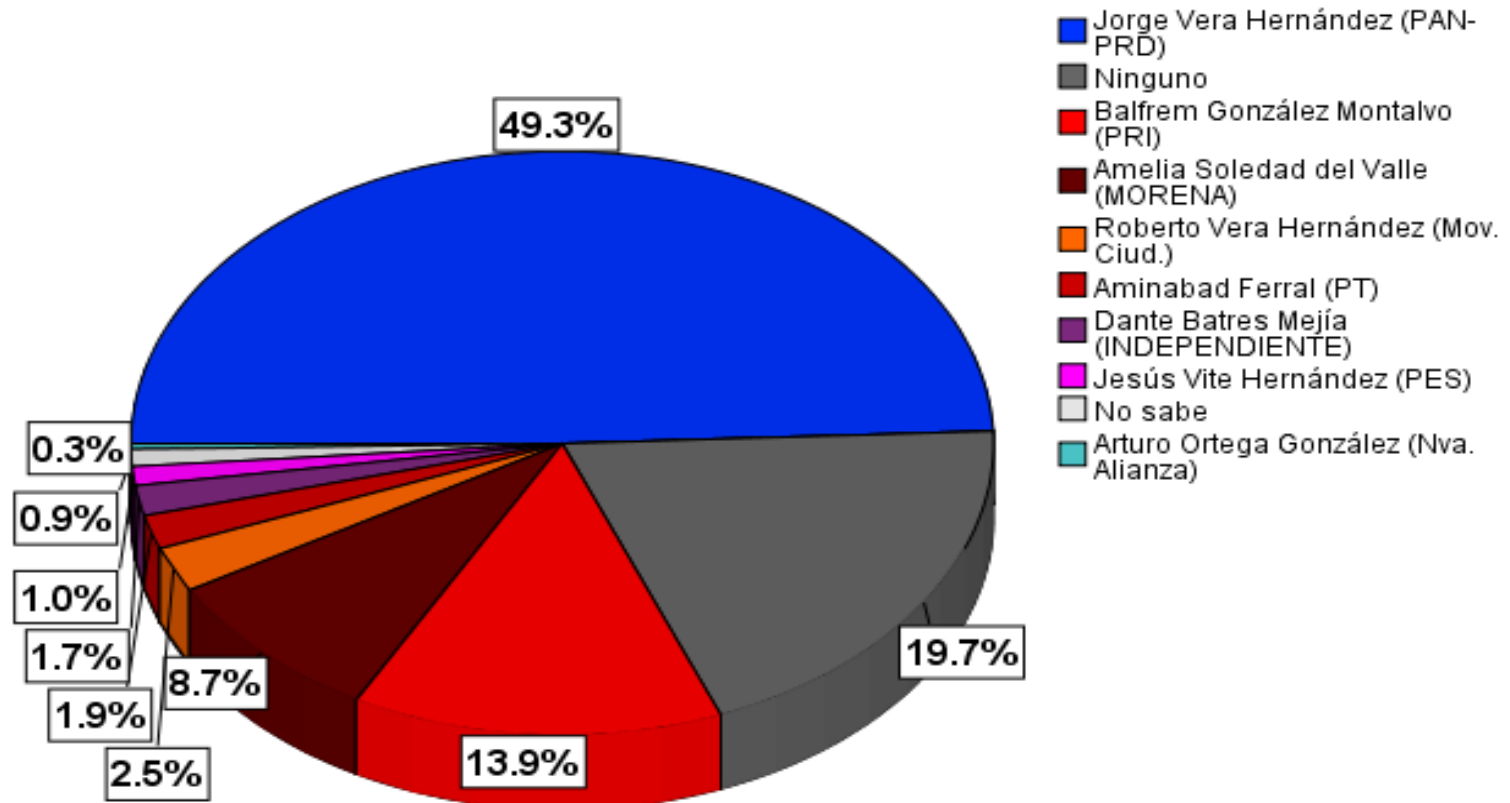

GRUPO CONSULTOR
SANTOYO
ASOCIADOS
ESTRATEGIAS

que generan resultados

www.santoyoyasociados.com.mx