

**Dictamen que presentan las
Unidades Técnicas de
Vinculación con ODES y
Organizaciones de la Sociedad
Civil e Igualdad de Género e
Inclusión de los posibles
inmuebles para la Consulta a
Personas con Discapacidad sobre
sus derechos político-electorales
del OPLE Veracruz**

Septiembre 2023

Contenido

I.	Glosario	2
II.	Presentación	3
III.	Antecedentes	4
IV.	Hoja de verificación	9
V.	Criterios orientadores	9
VI.	Fichas de visita y supervisión	10
a.	Poza Rica	10
b.	Orizaba	11
c.	Xalapa	12
d.	Boca del Río	13
e.	Boca del Río	
f.	Coatzacoalcos	17
VII.	Valoración de los inmuebles	21
VIII.	Propuestas de inmuebles	25
IX.	Anexos - Hojas de verificación	26
a.	Poza Rica	26
b.	Orizaba	32
c.	Xalapa	38
d.	Boca del Río	45
e.	Coatzacoalcos	82

I. Glosario

Se entenderá por:

- **Comisiones Unidas:** Comisiones Unidas de Prerrogativas y Partidos Políticos e Igualdad de Género y No Discriminación;
- **DEPPP:** Dirección Ejecutiva de Prerrogativas y Partidos Políticos;
- **INEGI:** Instituto Nacional de Estadística y Geografía;
- **OPLE Veracruz:** Organismo Público Local Electoral del Estado de Veracruz;
- **PcD:** Personas con Discapacidad;
- **PAT:** Programa Anual de Trabajo 2023;
- **UTCS:** Unidad Técnica de Comunicación Social;
- **UTIGEI:** Unidad Técnica de Igualdad de Género e Inclusión;
- **UTSI:** Unidad Técnica de Servicios Informáticos
- **UTVODESyOSC:** Unidad Técnica de Vinculación con ODES y Organizaciones de la Sociedad Civil.
- **OPLE Veracruz:** Organismo Público Local Electoral del Estado de Veracruz

II. Presentación

El OPLE Veracruz, a través de las Comisiones Unidas, se han fijado el objetivo de promover una mayor participación y representación política a favor de grupos en situación de vulnerabilidad, entre ellos, personas con discapacidad permanente a fin de lograr la materialización de la participación efectiva de las personas integrantes de las mismas en cargos de elección popular en la entidad.

En esa tesitura, las Comisiones Unidas tienen dentro de sus PAT, como línea de acción y actividad, desarrollar, analizar y poner a consideración del Consejo General el proyecto de Protocolo para la implementación de una consulta destinada a PcD.

Por las particularidades propias de este ejercicio de consulta, las Comisiones Unidas, a través de la DEPPP, la UTIGEI, la UTVODESyOSC, UTSI y la UTCS, realizaron la búsqueda e inspección de los inmuebles susceptibles de fungir como sedes para la realización de dicho ejercicio, en los municipios de Xalapa, Veracruz, Boca del Río, Poza Rica, Coatzacoalcos, Minatitlán y Orizaba, tomando en cuenta que los tipos de discapacidad contemplados en la aplicación de la consulta son: Física o Motora, Mental o Psicosocial; Intelectual, Sensorial Auditiva y Sensorial Visual. Todo esto bajo la perspectiva del modelo social y demás particularidades, pues desde este organismo electoral, se han tomado medidas para garantizar la maximización de acceso; tomando en cuenta las condiciones que se consideran prioritarias para que las personas consultadas cuenten con espacios cómodos y seguros durante este ejercicio de participación.

Antecedentes

Como una de las actividades preparatorias a la Consulta a Personas con Discapacidad, se realizó un ejercicio de revisión y análisis de los inmuebles para lo cual, en primera instancia, fueron identificados los municipios de la entidad veracruzana con mayor población absoluta de PcD, esto con base en los datos del Censo de Población y Vivienda 2020 del INEGI, en los cuales se encuentra una concentración significativa de personas con discapacidad o municipios que se encuentran en la cercanía de otros municipios donde se ubica este grupo poblacional. Asimismo, que dichos inmuebles permitieran la accesibilidad de las personas consultadas y la representación de las regiones que conforman el estado.

En segunda instancia y de manera prioritaria para la determinación de sedes, se realizó una búsqueda de instalaciones propicias para que las personas con discapacidad que acudan a la consulta puedan participar en condiciones de accesibilidad óptima.

A continuación, se presenta el desglose de los municipios con mayor número de población de PcD en la entidad veracruzana:

Tabla 1. Población con discapacidad o limitación por municipio del estado de Veracruz, Censo de Población y Vivienda, 2020¹			
Municipio	Población total	Población con discapacidad o limitación	Porcentaje que representa la población con discapacidad o limitación
Veracruz	607,209	110,098	18.13
Xalapa	488,531	94,161	19.27
Coatzacoalcos	310,698	62,574	20.14
Poza Rica de Hidalgo	189,457	36,300	19.16
Córdoba	204,721	33,686	16.45
Tuxpan	154,600	31,526	20.39

¹ Tabla de elaboración propia con datos del Censo de Población y Vivienda 2020 del INEGI. Consultable en: https://www.inegi.org.mx/app/tabulados/interactivos/?px=Discapacidad_01&bd=Discapacidad

Tabla 1. Población con discapacidad o limitación por municipio del estado de Veracruz, Censo de Población y Vivienda, 2020¹			
Municipio	Población total	Población con discapacidad o limitación	Porcentaje que representa la población con discapacidad o limitación
Papantla	159,910	31,139	19.47
San Andrés Tuxtla	162,428	30,833	18.98
Minatitlán	144,776	28,098	19.42
Boca del Río	144,550	25,407	17.58
Orizaba	123,182	24,997	20.29

a) Búsqueda de inmuebles para la Consulta a Personas con Discapacidad

En una primera fase, la Unidad Técnica de Igualdad de Género e Inclusión, contactó vía correo electrónico a las Unidades Básicas de Rehabilitación del DIF (UBR)² ubicadas en 4 de los municipios con mayor número de población de personas que viven con discapacidad, para que refirieran a este Organismo Electoral las condiciones de sus instalaciones, además de conocer si cuentan con la estructura adecuada para ser consideradas sedes.

A esta solicitud de apoyo, únicamente se obtuvo respuesta de una UBR, de la que se advirtió que sus instalaciones no se consideran aptas, ya que el espacio destinado a las actividades de rehabilitación se limita a un consultorio habilitado para tal finalidad. Derivado de ello, se amplió la búsqueda de instalaciones de rehabilitación con mayor capacidad de atención e, incluso, a algunas instituciones educativas con características mínimas para la atención de un número considerable de personas sujetas de ser consultadas. En el siguiente cuadro se muestra con mayor detalle el contacto que se llevó a cabo con diferentes instituciones:

² El Programa de Unidades Básicas de Rehabilitación tiene por objetivo “asegurar que las personas con discapacidad puedan desarrollar al máximo sus capacidades físicas y mentales, tener acceso a los servicios y a las oportunidades ordinarias y ser colaboradores activos dentro de la comunidad y de la sociedad en general”. Consultable en: Dirección del Centro de Rehabilitación e Inclusión Social, DIF Estatal, Veracruz <http://www.difver.gob.mx/2021/05/programa-de-unidades-basicas-de-rehabilitacion/> Consultado el 09 de junio, 2023.

Tabla 2. Resumen de contactos realizados para la ubicación de inmuebles en los municipios con mayor población		
Municipio	Inmueble ³	Respuesta
Veracruz	Universidad Cristóbal Colón Campus Torrente (Sala Escuelas Pía)	Se agendó visita de verificación
	Universidad Cristóbal Colón Campus Calasanz	Se agendó visita de verificación
Xalapa	Centro de Rehabilitación e Inclusión Social de Veracruz Xalapa	Se agendó visita de verificación
Coatzacoalcos	Gimnasio 20 de noviembre	Se agendó visita de verificación
	Domo adultos mayores	Se agendó visita de verificación
	DIF Coatzacoalcos	Se agendó visita de verificación
	Centro de Rehabilitación de Coatzacoalcos	Se agendó visita de verificación
	Centro de Convenciones Coatzacoalcos	Se agendó visita de verificación
Poza Rica	Centro de Rehabilitación e Inclusión Infantil Teletón Poza Rica	Se agendó visita de verificación
Córdoba	Unidad Básica de Rehabilitación	Brindaron respuesta y no contaban con los requerimientos para ser considerados.
Tuxpan	Unidad Básica de Rehabilitación	Sin respuesta
Papantla	Unidad Básica de Rehabilitación	Sin respuesta
San Andrés Tuxtla	Unidad Básica de Rehabilitación	Sin respuesta
Minatitlán	Instituto Tecnológico de Minatitlán	Se agendó visita de verificación
Boca del Río	Instituto Tecnológico de Boca del Río (Aula Magna)	Se agendó visita de verificación
	Centro de Rehabilitación Infantil de Veracruz (CRIVER)	Se agendó visita de verificación

³ El contacto se realizó a través de correo electrónico.

	Foro Boca	Se agendó visita de verificación
	Teatro Fernando Gutiérrez Barrios	Se agendó visita de verificación
	Unidad Deportiva “Hugo Sánchez”	Se agendó visita de verificación
Orizaba	Centro de Rehabilitación Integral de Orizaba (CRIO)	Se agendó visita de verificación

b) Accesibilidad a los inmuebles para la Consulta a Personas con Discapacidad

En la selección de inmuebles se consideraron en un principio los municipios con mayor número de personas con discapacidad y para lograr el óptimo acceso de las personas, los inmuebles para ser sedes, deberán cumplir con los requerimientos mínimos necesarios que permitan una adecuada circulación a las PcD por lo que, uno de los criterios para la elección de los inmuebles, es que sean instalaciones que cuenten con ajustes razonables⁴, lo que significa que su participación en la Consulta atienda al principio de inclusión efectiva; entre las que destaca que cuenten con rampas en aceras, pasillos y puertas que estén libres de obstáculos para facilitar la entrada y circulación de las personas usuarias de sillas de ruedas.

Los posibles inmuebles para la realización de la consulta también deben de contar con baños para personas con discapacidad motriz, con líneas guía y señalética en braille, o que brinden las facilidades para la colocación de señalética, esto para facilitar el proceso de participación para personas con discapacidad visual; que sea espacioso y cuente con internet, conexiones eléctricas y equipo audiovisual que facilite la realización de todas las etapas de la consulta o que brinde las facilidades para su colocación de manera temporal.

⁴ Cabe precisar que se considera como *ajustes razonables* a las modificaciones y adaptaciones necesarias y adecuadas que no impongan una carga desproporcionada o indebida, cuando se requieran en un caso particular, para garantizar a las personas con discapacidad el goce o ejercicio, en igualdad de condiciones con las demás, de todos los derechos humanos y libertades fundamentales.

Estas características de idoneidad para el acceso se analizan de manera más detallada en el Formato de Hoja de Verificación que se encuentra como Anexo de la Nota Metodológica, formato que fue de utilidad para la recopilación de datos que sirvieron de insumos para la elaboración del presente dictamen de los inmuebles susceptibles de fungir como para la Consulta a Personas con Discapacidad del OPLE Veracruz, por parte de la UTVODESyOSC y la UTIGEI, ambas del OPLE Veracruz. A continuación, se desglosan los ajustes razonables a considerar en los inmuebles:

Tabla 3. Ajustes razonables. Distribución por discapacidad				
<i>1. Física o motora</i>	<i>2. Mental o psicosocial</i>	<i>3. Intelectual</i>	<i>4. Sensorial auditiva</i>	<i>5. Sensorial visual</i>
Rampas, baños adaptados, espacios amplios en áreas comunes, estacionamiento accesible.	Espacios tranquilos, sin ruido, libres de posibles distracciones y que cuenten con privacidad.	Espacios con tranquilidad y que permitan reducir al mínimo las distracciones.	Instalaciones que faciliten la proyección de material audiovisual. Espacios adecuados para el desempeño de intérpretes en LSM.	Guías podo táctiles, señalética en braille. Que permitan el acceso a los perros guía.

De lo anterior, se continuó en la búsqueda de sedes con el apoyo de un equipo integrado por personal de este Organismo mismo que se consideró enriquecería el proceso de valoración, de tal manera que se proyectaron evaluaciones a diversos inmuebles con base en una Hoja de Verificación que, como su nombre lo precisa, cuenta con diversos elementos de accesibilidad a verificar, lo que tuvo como finalidad, estandarizar los puntos a evaluar en cada una de las instalaciones.

III. Hoja de verificación

Para la visita y supervisión de los inmuebles susceptibles de considerarse para sedes de la Consulta, en colaboración con el Centro de Rehabilitación e Inclusión Social de Veracruz (CRISVER), se elaboró una Hoja de Verificación que permitiera la captación de la información necesaria y relevante para determinar la viabilidad para el desarrollo la Consulta a PcD. De manera más detallada, los criterios de verificación de inmuebles se describen a continuación:

1. Número de cubículos asignados para el desarrollo del ejercicio de consulta;
2. Cuenta con espacio techado o auditorio;
3. En el mencionado espacio se cuenta con la posibilidad de colocar mesas y sillas adicionales;
4. Cuenta con equipo audiovisual para la proyección de videos o presentaciones digitales;
5. Se encuentra en planta baja, o en caso contrario, cuenta con rampas de acceso;
6. Cuenta con estacionamiento, o bien;
7. Espacio adecuado para el descenso de personas con discapacidad y que éste sea cercano al lugar donde podría desarrollarse la consulta;
8. Cuenta con sanitarios para uso de personas con discapacidad principalmente motora;
9. Número máximo de personas que puedan estar simultáneamente presentes en el espacio designado para la consulta;
10. Es permitido el acceso de perros guía;
11. Tipos de discapacidad que se atienden;
12. Días y horarios de atención;
13. Servicio médico o personal capacitado en primeros auxilios.

IV. Criterios orientadores

Para la valoración de la información recolectada en las hojas de verificación de cada uno de los inmuebles visitados y con el propósito de determinar cuáles de estos serían los susceptibles de desarrollar la etapa consultiva del ejercicio participativo en cuestión, se consideraron los siguientes criterios orientadores:

1. Condiciones de acceso al inmueble para la población objetivo.
2. Condiciones de movilidad en el interior para las PcD.

3. Baños accesibles y adaptados para facilitar la movilidad.
4. Facilidades para la logística del desarrollo de la consulta.
5. Conocido por la población objetivo.

V. Fichas de visita y supervisión

a. Poza Rica

Centro de Rehabilitación e Inclusión Infantil Teletón Poza Rica			
Dirección:	Carretera Poza Rica-Cazones Km.48 Villa de las Flores, 93308 Poza Rica de Hidalgo, Ver.	Fecha de visita y supervisión:	31 de mayo de 2023
Observaciones		Consideraciones	
1.- La instalación cuenta con fácil acceso desde la vialidad principal hasta el espacio principal. 2.- Cuenta con un estacionamiento con capacidad de 100 vehículos aproximadamente. 3.- Espacio principal para realizar la consulta es de 21.38 m de largo por 7.55 m de ancho, aproximadamente. 4.- El horario de servicio es de 7:30 a 15:00 horas. 5.- Aforo máximo del espacio principal de 150 personas aproximadamente, sentadas en hileras. 6.- Espacio techado, con iluminación artificial y climatizado. 7.- Interior es de una sola planta por lo que no hay rampas. 8.- Espacio destinado para el “testigo audiovisual” es de 4.79 m de largo por 2.66 m de ancho, aproximadamente (sala de lactancia). 9. Cuenta con una sala para las PcD psicosocial en caso de requerirlo. 10.- Cuenta con mobiliario disponible para el día del evento (mesas, sillas, micrófonos, pantalla, proyector, bocinas y extintores). 11.- Cuenta con servicio médico y programa de protección civil. 12.- Cuenta con sanitarios acondicionados para PcD. 13.- Las instalaciones cuentan con buena señal de internet. 14.- Cuentan con planta de diésel con una duración de 8 horas. 15.- Permiten el acceso de los perros guías, considerando insumos de recolección y limpieza.		Es un centro especializado de atención para PcD. Las PcD y sus familiares están constantemente en el lugar. Se han realizado eventos con un enfoque similar.	

b. Orizaba

Centro de Rehabilitación Integral de Orizaba (CRIO)			
Dirección:	Prolongación de Colón Ote. No. Lt 1, Col. Agrícola Moctezuma, C.P. 94345, Orizaba, Veracruz.	Fecha de visita y supervisión:	24 mayo de 2023
Observaciones		Consideraciones	
<p>1.- La instalación cuenta con fácil acceso desde la vialidad principal.</p> <p>2.- El espacio es adecuado para el descenso de PcD cercano a la puerta principal y cuenta con rampas de acceso adecuadas desde la calle hacia las instalaciones.</p> <p>3.- Cuenta con dos estacionamientos con capacidad de 25 y 100 vehículos aproximadamente.</p> <p>4.- Espacio principal para realizar la consulta es de 17 m de largo y 10 m de ancho aproximadamente.</p> <p>5.- El horario de servicio es de 8:00 a 16:00 de lunes a viernes.</p> <p>6.- Aforo máximo del espacio principal es de 200 personas aproximadamente, sentadas en hileras.</p> <p>7.- Espacio techado, cuenta con iluminación artificial, no está climatizado, por lo que se deben contemplar ventiladores.</p> <p>8.- Interior de una sola planta por lo que no hay rampas.</p> <p>9. Espacio destinado para el “testigo audiovisual” es de 5.75 m de largo y 5.92 m de ancho (sala de usos múltiples).</p> <p>10.- Cuenta con mobiliario disponible para el día del evento (mesas, sillas, micrófono, bocina, pantalla, proyector, televisión, cafetera y extintores).</p> <p>11.- Los sanitarios están acondicionados para PcD.</p> <p>12.- Permiten el acceso de los perros guías, considerando insumos de recolección y limpieza.</p>		<p>Es un centro especializado de atención para PcD.</p> <p>Las PcD y sus familiares están constantemente en el lugar.</p> <p>No cuenta con guías podó táctiles, permiten la colocación cuidando las paredes o en todo caso en estructuras.</p>	

c. Xalapa

Centro de Rehabilitación e Inclusión Social de Veracruz - Xalapa			
Dirección:	Blvd Culturas No. 24, Col. Nuevo Xalapa, C.P. 91097, Xalapa, Veracruz.	Fecha de visita y supervisión:	16 junio de 2023
Observaciones		Consideraciones	
<p>1.- La instalación no está en la vialidad principal, pero sí cercana. Es de fácil acceso en vehículo.</p> <p>2.- Cuenta con un estacionamiento con capacidad de 20 vehículos aproximadamente, únicamente lo pueden utilizar personas con cita del centro. Idealmente solo ascenso y descenso para quienes asistan a la consulta.</p> <p>3.- El descenso de PcD por el estacionamiento es por las rampas.</p> <p>4.- Las rampas de acceso son adecuadas y con las medidas e inclinación para una silla de ruedas.</p> <p>5.- Espacio principal para realizar la consulta es de 25.79 m de largo por 26.61 m de ancho, aproximadamente.</p> <p>6.- El horario de servicio es de 7:00 a 20:00 horas.</p> <p>7.- Aforo máximo del espacio principal es de 200 personas aproximadamente, sentadas en hileras.</p> <p>8.- Espacio techado, con iluminación natural y artificial, sin climatización o ventiladores.</p> <p>9.- Cuenta con guías podotáctiles en el piso y señalamientos con información en braille.</p> <p>10.- Inmueble de 3 niveles, la recepción que conecta a cada salón principal está acondicionado con rampas y el área de estacionamiento se encuentra cerca del auditorio.</p> <p>11.- Espacio destinado para para el “testigo audiovisual” es de 7.16 m de largo por 5.24 m de ancho, aproximadamente.</p> <p>12.- Cuenta con mobiliario disponible para el día del evento (mesas, sillas y extintores).</p> <p>13.- Cuenta con personal capacitado y médico, así como con un Centro Regulador de Urgencias Médicas.</p> <p>14.- Los sanitarios están acondicionados para PcD.</p> <p>15.- En las instalaciones no hay buena señal de internet.</p> <p>16.- Cuenta con una planta de energía eléctrica para el retorno de energía en 6 segundos.</p> <p>17.- Permiten el acceso de los perros guías, considerando insumos de recolección y limpieza.</p>		<p>Es un centro especializado de atención para PcD.</p> <p>Las PcD y sus familiares están constantemente en el lugar.</p>	

d. Boca del Río

Foro Boca			
Dirección:	Blvd. Vicente Fox Quesada, Pescadores, 94290 Boca del Río, Ver.	Fecha de visita y supervisión:	16 de junio de 2023
Observaciones		Consideraciones	
<p>1.- El inmueble cuenta con fácil acceso a una vialidad principal, pero las distancias son muy largas.</p> <p>2.- El inmueble está ubicado en una esquina de la ciudad, por lo que es poco visitado.</p> <p>3.- Cuenta con un estacionamiento con capacidad de 30 vehículos aproximadamente.</p> <p>4.- Cuenta con un espacio adecuado para el descenso de PcD cercano a la puerta, pero las distancias son largas.</p> <p>5.- Espacio principal para realizar la consulta es de 8.50 m de largo y 11.50 m de ancho, "Sala E".</p> <p>6.- Aforo máximo del espacio principal es de 147 personas aproximadamente, sentadas en hileras.</p> <p>7.- Es un espacio techado y climatizado.</p> <p>8.- No cuenta con guías podotáctiles en el piso, ni señalética braille.</p> <p>9.- El inmueble es de tres niveles.</p> <p>10.- Espacio destinado para el "testigo audiovisual" puede ser la cafetería.</p> <p>11.- Cuenta con mobiliario disponible para el día del evento (sillas fijas, micrófonos inalámbricos, 1 pantalla, 1 proyector).</p> <p>12.- Los baños están acondicionados para PcD.</p> <p>13.- El inmueble cuenta con buena señal de internet.</p>		<p>No es un centro especializado de atención para PcD.</p> <p>No cuenta con señalamiento en braille, ni guías podotáctiles.</p> <p>El espacio visitado y supervisado no cumple con las condiciones necesarias, ya que constantemente tienen programados eventos artísticos y/culturales.</p> <p>Aunado a lo anterior, la parte de la ciudad en donde se encuentra es muy poco concurrida.</p>	

Teatro Fernando Gutiérrez Barrios			
Dirección:	Av. Independencia 15, Zona Centro, Río Jamapa, 94290 Boca del Río, Ver.	Fecha de visita y supervisión:	16 de junio de 2023
Observaciones		Consideraciones	
<p>1.- El inmueble cuenta con fácil acceso desde la vialidad principal.</p> <p>2.- No cuenta con estacionamiento.</p> <p>3.- Cuenta con rampa para silla de ruedas, 124 cm ancho (descanso) 500 cm de largo de rampa, 75 cm alto de rampa.</p>		<p>No es un centro especializado de atención para PcD.</p> <p>No cuenta con señalamiento en braille, ni guías podotáctiles.</p>	

Teatro Fernando Gutiérrez Barrios			
Dirección:	Av. Independencia 15, Zona Centro, Río Jamapa, 94290 Boca del Río, Ver.	Fecha de visita y supervisión:	16 de junio de 2023
Observaciones		Consideraciones	
<p>4.- Aforo máximo del espacio principal es de 419 personas aproximadamente, sentadas en hileras.</p> <p>5.- El espacio principal cuenta con bancas fijas que no se pueden retirar.</p> <p>6.- Espacio cerrado, pero no cuenta con ventilación adecuada.</p> <p>7.- Inmueble es de dos plantas.</p> <p>8.- No cuenta con guías podotáctiles en el piso, ni con señalética en braille.</p> <p>9.- Lo sanitarios no están acondicionados para PcD.</p> <p>10.- La señal de telefonía celular no es buena, el internet se debe contratar.</p>		<p>No cuenta con un espacio amplio para realizar la consulta, dado que no se pueden retirar las bancas.</p>	

Instituto Tecnológico de Boca del Río (Aula Magna)			
Dirección:	Veracruz-Córdoba 12, 94290, Boca del Río, Ver.	Fecha de visita y supervisión:	1 de junio de 2023
Observaciones		Consideraciones	
<p>1.- La instalación cuenta con fácil acceso desde la vialidad principal.</p> <p>2.- Cuenta con dos estacionamientos con capacidad de 80 y 40 vehículos aproximadamente.</p> <p>3.- Espacio principal para realizar la consulta es de 15.9 m de largo por 7.83 m de ancho, aproximadamente.</p> <p>4.- Horario de servicio es de 7:00 a 8:00 horas de lunes a viernes.</p> <p>5.- Aforo máximo del espacio principal de 120 personas aproximadamente, sentadas en hileras.</p> <p>6.- Espacio techado, con iluminación artificial y climatizado.</p> <p>7.- Interior de una sola planta.</p> <p>8.- Espacio adecuado para el descenso de PcD cercano a la puerta principal y cuenta con rampas de acceso adecuadas desde la calle hacia las instalaciones.</p> <p>9.- Espacio destinado para el "testigo audiovisual" es de 6 m de largo por 5m de ancho, aproximadamente.</p> <p>10.- Cuenta con mobiliario disponible para el día del evento (mesas plegables, sillas fijas, micrófonos inalámbricos, bocina, pantalla, cañón y extintores).</p>		<p>Espacio principal con dimensiones reducidas para la colación de mesas, ya que las butacas son fijas.</p> <p>No es un centro especializado de atención para PcD.</p> <p>No cuenta con señalamiento en braille, ni guías podotáctiles.</p>	

Instituto Tecnológico de Boca del Río (Aula Magna)			
Dirección:	Veracruz-Córdoba 12, 94290, Boca del Río, Ver.	Fecha de visita y supervisión:	1 de junio de 2023
Observaciones		Consideraciones	
11.- Cuenta con un consultorio médico y con un programa de protección civil. 12.- Los sanitarios se encuentran lejos del espacio principal. 13.- La señal de internet es buena.			

Centro de Rehabilitación Infantil de Veracruz (CRIVER)			
Dirección:	Carretera Estatal Veracruz- El Tejar No. 1900, Col. Ex hacienda Boticaria, Boca del Río, Ver.	Fecha de visita y supervisión:	21 de junio de 2023
Observaciones		Consideraciones	
1.- La instalación cuenta con un fácil acceso desde la vialidad principal. 2.- El exterior cuenta con un espacio adecuado para el descenso de PcD y no requiere de rampas. 3.- Cuenta con un estacionamiento con capacidad para 80 vehículos aproximadamente (disponibilidad sujeta a la cantidad de usuarios del centro al momento). 4.- El espacio principal mide 10.82 m de largo por 19.09 m de ancho. 5.- El horario de servicio es de 7:00 a 15:00 horas de lunes a viernes. 6.- Aforo máximo del espacio principal es de 120 personas aproximadamente, sentadas en hileras. 7.- Espacio techado, cuenta con iluminación artificial en funcionamiento y con aire acondicionado. 8.- Interior de un nivel, por lo que no hay rampas. 9.- Espacio destinado para el "testigo audiovisual", sería un pasillo lateral al área principal, con medidas de 10.82 m de largo por 19.06 m de ancho. 10.- El número máximo de personas que se podrían atender en el pasillo es de 50 personas aproximadamente. 11.- Cuenta con mobiliario disponible para el día del evento (mesas, sillas y extintores). 12.- La instalación cuenta con servicio médico y programa de protección civil. 13.- Cuenta con una planta de emergencia de 500 kw. 14.- Los sanitarios son de fácil apertura y están acondicionados con barras de seguridad.		Es un centro especializado de atención para PcD. No cuentan con guías podotáctiles en el piso, ni señalética braille, pero permiten su colocación.	

Centro de Rehabilitación Infantil de Veracruz (CRIVER)			
Dirección:	Carretera Estatal Veracruz- El Tejar No. 1900, Col. Ex hacienda Boticaria, Boca del Río, Ver.	Fecha de visita y supervisión:	21 de junio de 2023
Observaciones			Consideraciones
15.- Permiten el acceso de los perros guías, considerando insumos de recolección y limpieza.			

Unidad Deportiva "Hugo Sánchez"			
Dirección:	Blv. Miguel Alemán, zona Centro, CP. 94290, Bocal del Río, Veracruz.	Fecha de visita y supervisión:	26 de septiembre de 2023
Observaciones			Consideraciones
<p>1.- Las instalaciones son de fácil acceso a la vialidad principal y con espacio adecuado para el descenso de PcD.</p> <p>2.- Cuenta con área adjunta de estacionamiento con capacidad para 100 vehículos.</p> <p>3.- Espacio principal para realizar la consulta es de 31.10 m de largo por 22.99 m de ancho, aproximadamente.</p> <p>4.- Horario de servicio es de 5:30 am a 21:00 pm de lunes a viernes, sábado de 5:30 a 15:00 y el acceso al personal administrativo es a partir de las 6:00 am.</p> <p>5.- Aforo máximo del espacio principal es de 300 personas aproximadamente, sentadas en hileras.</p> <p>6.- Espacio techado, tipo domo, con iluminación natural no climatizado.</p> <p>7.- Interior de una sola planta.</p> <p>8.- El mobiliario disponible es con el que cuenta el OPLE Veracruz. (mesas, sillas, micrófonos inalámbricos, bocina, pantallas, proyectores y extintores).</p> <p>9.- Cuenta con área de enfermería, sin servicio médico, pero puede hacer uso el personal médico del OPLE Veracruz y cerca se encuentra el Hospital de Boca del Río.</p> <p>10.- Los sanitarios están acondicionados para PcD, el acceso es viable y cumple con las especificaciones mínimas necesarias.</p>			<p>Espacio amplio y accesible para PcD.</p> <p>No es un centro especializado de atención para PcD, aunque es conocido por la población objetivo por eventos anteriores organizados para ellos.</p> <p>No cuenta con señalamiento en braille, ni guías podotáctiles.</p>

Unidad Deportiva "Hugo Sánchez"			
Dirección:	Blv. Miguel Alemán, zona Centro, CP. 94290, Bocal del Río, Veracruz.	Fecha de visita y supervisión:	26 de septiembre de 2023
Observaciones		Consideraciones	
<p>11. Se puede instalar sin objeción, un router portátil para el servicio de internet.</p> <p>12. Permiten el acceso de los perros guías, considerando insumos de recolección y limpieza.</p> <p>13. Cuenta con espacios adicionales para la realización de las demás actividades de la Consulta.</p>			

e. Veracruz

Universidad Cristóbal Colón Campus Torre (Sala Escuelas Pía)			
Dirección:	Carretera Veracruz- el Tejar, km 1.5, Veracruz.	Fecha de visita y supervisión:	1 de junio de 2023
Observaciones		Consideraciones	
<p>1.- Las instalaciones son de fácil acceso a la vialidad principal y con espacio adecuado para el descenso de PcD.</p> <p>2.- Cuenta con estacionamiento con capacidad de 100 vehículos.</p> <p>3.- Espacio principal para realizar la consulta es de 10.96 m de largo por 12.22 m de ancho, aproximadamente.</p> <p>4.- Horario de servicio es de 7:00 a 9:00 pm de lunes a viernes y el acceso al personal administrativo es a partir de las 6:00 am.</p> <p>5.- Aforo máximo del espacio principal es de 150 personas aproximadamente, sentadas en hileras.</p> <p>6.- Espacio techado, con iluminación artificial y climatizado.</p> <p>7.- Interior de una sola planta.</p> <p>8.- Espacio destinado para el "testigo audiovisual" es de 10.96 m de largo por 16.22 m de ancho, aproximadamente.</p> <p>9.- Cuenta con mobiliario disponible para el día del evento (mesas, sillas, micrófonos inalámbricos, bocina, pantallas, proyectores y extintores).</p> <p>10.- Cuenta con servicio médico, y cerca se encuentra el IMSS.</p> <p>11.- Los sanitarios no están acondicionados para PcD, en el acceso hay un escalón.</p> <p>12.- El espacio cuenta con red abierta de internet.</p>		<p>No es un centro especializado de atención para PcD.</p> <p>No cuenta con señalamiento en braille, ni guías podotáctiles.</p> <p>Los sanitarios no están acondicionados para PcD.</p>	

Universidad Cristóbal Colón Campus Calasanz			
Dirección:	Carretera Veracruz- Medellín, Puente Moreno s/n, Veracruz.	Fecha de visita y supervisión:	1 de junio de 2023
Observaciones		Consideraciones	
<p>1.- La instalación no cuenta con fácil acceso desde la vialidad principal, la entrada al auditorio es de aproximadamente de 600 metros.</p> <p>2.- Cuenta con estacionamiento con una capacidad de 200 vehículos aproximadamente.</p> <p>3.- Espacio principal para realizar la consulta es de 16.8 m de largo por 12.6 m de ancho, aproximadamente.</p> <p>4.- Horario de servicio es de 7:00 a 21:00 horas de lunes a viernes.</p> <p>5.- Aforo máximo del espacio principal es de 150 personas sentadas en hileras aproximadamente.</p> <p>6.- Espacio techado, con iluminación artificial y climatizado.</p> <p>7.- Interior de una sola planta.</p> <p>8.- Espacio destinado para el “testigo audiovisual” sería un salón de clases, (no se tienen las medidas porque no se tuvo acceso).</p> <p>9.- Cuentan con mobiliario disponible para el día del evento (mesas, sillas, micrófonos inalámbricos, bocina, pantalla, cañón y extintores).</p> <p>10.- Cuentan con servicio médico ya que es un campus de medicina y negocios, por lo que hay alumnos que pueden prestar el servicio de primeros auxilios.</p> <p>11.- Los sanitarios no están acondicionados para PcD.</p> <p>12.- Las instalaciones cuentan con buena señal de internet.</p>		<p>Espacio principal lejano (600 metros) y de difícil recorrido desde la entrada al inmueble.</p> <p>No es un centro especializado de atención para PcD.</p> <p>No cuenta con señalamiento en braille, ni guías podotáctiles.</p> <p>Los sanitarios no están acondicionados para PcD.</p>	

f. Minatitlán

Instituto Tecnológico de Minatitlán			
Dirección:	Buena Vista Nte. 96848, Minatitlán Veracruz.	Fecha de visita y supervisión:	25 de mayo de 2023
Observaciones		Aspectos relevantes	
<p>1.- La instalación cuenta con fácil acceso desde la vialidad principal.</p> <p>2.- Cuenta con dos estacionamientos con capacidad de 100 y 80 vehículos aproximadamente.</p> <p>3.- Espacio acondicionado para el descenso de PcD y las rampas están pintadas.</p> <p>4.- Espacio principal para realizar la consulta es de 18.3 m de largo por 11.84 m de ancho, aproximadamente.</p>		<p>No es un centro especializado de atención para PcD.</p> <p>No cuenta con señalamiento en braille, ni guías podotáctiles.</p>	

Instituto Tecnológico de Minatitlán			
Dirección:	Buena Vista Nte. 96848, Minatitlán Veracruz.	Fecha de visita y supervisión:	25 de mayo de 2023
Observaciones		Aspectos relevantes	
<p>5.- Horario de 7:00 a 21:00 de lunes a viernes. Indicaron como fecha límite de disponibilidad la primera semana de julio.</p> <p>6.- Aforo máximo del espacio principal es de 300 personas sentadas en hileras aproximadamente.</p> <p>7.- Espacio techado, con iluminación artificial y climatizado.</p> <p>8.- Interior de una sola planta.</p> <p>9.- Espacio destinado para el “testigo audiovisual” es de 3.00 m de largo por 2.00 m de ancho, aproximadamente.</p> <p>10.- Cuenta con mobiliario disponible para el día del evento (mesas, sillas, micrófonos, bocinas, pantalla, cañón y extintores).</p> <p>11.- Cuenta con servicio médico de lunes a viernes con horario de 10:00 a 16:00 horas y el Hospital Civil que se encuentra a 10 minutos de las instalaciones.</p> <p>12.- Cuenta con sanitarios al interior del área para la consulta, pero se requiere acondicionarlos con una rampa; sin embargo, en la parte externa cuentan con baños acondicionados para PcD.</p> <p>13.- Las instalaciones cuentan con buena señal de internet.</p>			

g. Coatzacoalcos

Gimnasio 20 de noviembre			
Dirección:	Av Miguel A. Quevedo 709, María de la Piedad, 96410 Coatzacoalcos, Ver.	Fecha de visita y supervisión:	25 de mayo de 2023
Observaciones		Consideraciones	
<p>1.- No tiene rampas de acceso en ninguna entrada. No es posible su adecuación porque la entrada al recinto se encuentra a una altura aproximada de un metro respecto al nivel de la calle.</p> <p>2.- Por lo anterior y de la inspección visual general se determinó no apto el espacio, por lo que no se levantó el cuestionario.</p>		<p>El inmueble no cuenta con rampas en ninguna de sus entradas. No es un centro especializado de atención para PcD.</p>	

Domo adultos mayores			
Dirección:	Román Marín 1000, Manuel Ávila Camacho, 96420 Coatzacoalcos, Ver.	Fecha de visita y supervisión:	25 de mayo de 2023
Observaciones		Consideraciones	
1.- El inmueble es un espacio completamente abierto. 2.- Al ser un espacio abierto no sería visible la proyección de videos. 3.- Por ser un espacio abierto no se escucharía el audio de proyecciones. 4.- Por lo anterior y de la inspección visual general se determinó no apto el espacio, por lo que no se levantó el cuestionario.		No es un centro especializado de atención para PcD. No cuenta con señalamiento en braille, ni guías podotáctiles.	

DIF Coatzacoalcos			
Dirección:	Veracruz S/N, Tierra y Libertad, C.P. 96588, Coatzacoalcos, Veracruz.	Fecha de visita y supervisión:	25 de mayo de 2023
Observaciones		Consideraciones	
1.- Son instalaciones pequeñas, no cuentan con un espacio amplio para llevar a cabo la consulta para PcD. 2.- Constantemente reciben pacientes, por lo que en los pasillos están en constante movimiento. 3.- Solo algunas áreas como oficinas están climatizadas. 4. Por lo anterior y de la inspección visual general se determinó no apto el espacio, por lo que no se levantó el cuestionario.		No cuenta con un espacio amplio para realizar la consulta. Atienden a muchas personas principalmente a personas adultas de bajos recursos, ofreciéndoles consultas psicológicas.	

Centro de Rehabilitación de Coatzacoalcos			
Dirección:	Av. Ignacio Zaragoza 404, Col. Centro, C.P. 96400, Coatzacoalcos, Veracruz.	Fecha de visita y supervisión:	25 de mayo de 2023
Observaciones		Consideraciones	
1.- El inmueble no cuenta con un espacio amplio para realizar la consulta. 2.- En los espacios amplios tienen aparatos que ocupan para terapias que no se pueden mover.		No cuenta con un espacio amplio para realizar la consulta, ya que los aparatos de rehabilitación no se pueden mover.	

<p>3.- Por lo anterior y de la inspección visual general se determinó no apto el espacio, por lo que no se levantó el cuestionario.</p>	<p>Es un centro especializado en atención de terapia física, rehabilitación, estimulación, intelectual, autismo, etc.</p>
-----------------------------------------------------------------------------------------------------------------------------------------	---------------------------------------------------------------------------------------------------------------------------

<p align="center">Centro de Convenciones Coatzacoalcos</p>			
<p>Dirección:</p>	<p>Abraham Zabludowsky 201, Col. El Encanto, C.P. 96236, Coatzacoalcos, Veracruz.</p>	<p>Fecha de visita y supervisión:</p>	<p>20 de junio de 2023</p>
<p align="center">Observaciones</p>		<p align="center">Consideraciones</p>	
<p>1.- La instalación cuenta con un fácil acceso desde la vialidad principal. 2.- El exterior está adecuado para el descenso de PcD cercano a la puerta principal y cuenta con rampas de acceso adecuadas. 3.- Cuenta con estacionamiento propio para 500 vehículos aproximadamente. Disponibilidad sujeta a los eventos que se desarrollen de forma simultánea. 4.- El estacionamiento no tiene rampa a la banqueta. Se solicitó al Centro de Convenciones colocar una. 5.- El espacio principal mide 17.70 m de largo por 22.46 m de ancho. 6.- El horario de servicio es abierto a disposición de la institución contratante. 7.- Aforo máximo del espacio principal de 300 a 500 personas aproximadamente. Depende del tipo de mobiliario y colocación. 8.- Espacio techado, con iluminación artificial en funcionamiento y aire acondicionado en óptimas condiciones. 9.- Inmueble de dos plantas, la planta baja es para eventos y el primer nivel son oficinas. 10.- Espacio destinado para el “testigo audiovisual” es 6.61 m de largo por 7.70m de ancho. El espacio adicional tendría un costo de renta. 11.- El número máximo de personas que se podría atender es de 30 personas aproximadamente. 12.- Cuenta con mobiliario disponible para el día del evento sin costo: mesas, sillas, micrófonos y bocinas, con costo: pantallas, proyectores y televisores. Ponen a disposición el apoyo del personal responsable del manejo del audio, limpieza y seguridad. 13.- La instalación no cuenta con servicio médico, por lo que se debería contemplar por parte del OPLE. El hospital ISSSTE está a 3 minutos de distancia del inmueble. 14.- La señal de internet es buena. 15.- Cuenta con planta de energía eléctrica.</p>		<p>Espacio amplio y accesible para PcD. No es un centro especializado de atención para PcD. No cuentan con guías podó táctiles en el piso, ni señalética braille, pero permiten su colocación.</p>	

Centro de Convenciones Coatzacoalcos			
Dirección:	Abraham Zabludowsky 201, Col. El Encanto, C.P. 96236, Coatzacoalcos, Veracruz.	Fecha de visita y supervisión:	20 de junio de 2023
Observaciones		Consideraciones	
<p>16.- Permiten el acceso de los perros guías, considerando insumos de recolección y limpieza.</p> <p>17.- Cuentan con baños exclusivos para PcD y de fácil acceso, pero no cuenta con barra de seguridad y la altura del lavamanos es de 106 cm.</p>			

VI. Valoración de los inmuebles

De la información recolectada en las hojas de verificación y en relación con los criterios orientadores se determina lo siguiente:

C1: Condiciones de acceso al inmueble para la población objetivo.

C2: Condiciones de movilidad en el interior para las PcD.

C3: Baños accesibles y adaptados para facilitar la movilidad.

C4: Facilidades para la logística del desarrollo de la consulta.

C5: Conocido por la población objetivo.

Región	Inmueble	C1	C2	C3	C4	C5
Poza Rica	Centro de Rehabilitación e Inclusión Infantil Teletón Poza Rica	✓	✓	✓	✓	✓
Orizaba	Centro de Rehabilitación Integral de Orizaba (CRIO)	✓	✓	✓	✓	✓
Xalapa	Centro de Rehabilitación e Inclusión Social de Veracruz Xalapa	✓	✓	✓	✓	✓
Boca del Río	Foro Boca	✓	✓	✓	✗	✗
	Teatro Fernando Gutiérrez Barrios	✓	✗	✗	✗	✗
	Instituto Tecnológico de Boca del Río (Aula Magna)	✓	✗	✓	✗	✗
	Universidad Cristóbal Colón Campus Torrente (Sala Escuelas Pía)	✓	✓	✗	✓	✗
	Universidad Cristóbal Colón Campus Calasanz	✗	✓	✗	✓	✗
	Centro de Rehabilitación Infantil de Veracruz (CRIVER)	✓	✓	✓	✗	✓

Región	Inmueble	C1	C2	C3	C4	C5
	Unidad Deportiva "Hugo Sánchez"	✓	✓	✓	✓	✓
Coahuila de Zaragoza	Instituto Tecnológico de Minatitlán	✓	✓	✓	✓	✗
	Gimnasio 20 de noviembre*	✗	✗	N/A	N/A	N/A
	Domo adultos mayores*	✗	✗	N/A	N/A	N/A
	DIF Coahuila de Zaragoza*	✗	✗	N/A	N/A	N/A
	Centro de Rehabilitación de Coahuila de Zaragoza*	✗	✓	N/A	N/A	N/A
	Centro de Convenciones Coahuila de Zaragoza	✓	✓	✓	✓	✗

*Inmuebles sin hojas de verificación debido a que las condiciones eran claramente sin accesibilidad.

De la valoración realizada a cada uno de los espacios visitados se determina lo siguiente:

Región	Inmueble	Conclusiones
Poza Rica	Centro de Rehabilitación e Inclusión Infantil Teletón Poza Rica	El espacio visitado y supervisado es Viable para llevar a cabo la consulta, ya que cuenta con todas las especificaciones requeridas. Es un centro especializado de atención a PcD.
Orizaba	Centro de Rehabilitación Integral de Orizaba (CRIO)	El espacio visitado y supervisado es Viable para llevar a cabo la consulta, ya que cuenta con todas las especificaciones requeridas. Es un centro especializado de atención a PcD.

Región	Inmueble	Conclusiones
Xalapa	Centro de Rehabilitación e Inclusión Social de Veracruz Xalapa	El espacio visitado y supervisado es Viable para llevar a cabo la consulta, ya que cuenta con todas las especificaciones requeridas. Es un centro especializado de atención a PcD.
Boca del Río	Foro Boca	El espacio visitado y supervisado es No Viable para llevar a cabo la consulta, ya que no cumple a cabalidad con las especificaciones anteriormente expuestas. Es un centro de actividades artísticas y/o culturas por lo que constantemente tienen programados diversos eventos que podrían dificultar la logística y acceso de las PcD.
Boca del Río	Teatro Fernando Gutiérrez Barrios	El espacio visitado y supervisado es No Viable para llevar a cabo la consulta, ya que no cumple a cabalidad con las especificaciones necesarias. El espacio principal cuenta con butacas fijas que no se pueden retirar y no cuenta con espacios adicionales para la grabación del “testigo audiovisual”.
Boca del Río	Instituto Tecnológico de Boca del Río (Aula Magna)	El espacio visitado y supervisado es No Viable para llevar a cabo la consulta, ya que no cumple a cabalidad con las especificaciones anteriormente expuestas. No cuenta con un espacio que permita la movilidad de las PcD y las necesidades de la logística para la Consulta, dado que las bancas no se pueden retirar, aunado a que no es un centro de atención para PcD y por lo tanto no es tan conocido por este sector poblacional.
Boca del Río	Universidad Cristóbal Colón Campus Torrente (Sala Escuelas Pía)	El espacio visitado y supervisado es No Viable para llevar a cabo la consulta, ya que no cumple a cabalidad con las especificaciones anteriormente expuestas. No cuenta con sanitarios accesibles para PcD y no es un centro de atención a este sector poblacional por lo que podría no ser conocido por ellos.
Boca del Río	Universidad Cristóbal Colón Campus Calasanz	El espacio visitado y supervisado es No Viable para llevar a cabo la consulta, ya que no cumple a cabalidad con las especificaciones anteriormente expuestas.

Región	Inmueble	Conclusiones
		La distancia entre el acceso y el espacio a utilizar es muy largo y poco accesible para PcD, además de no contar con sanitarios accesibles para PcD y al no ser un centro de atención para PcD, podría no ser conocido por ellos.
Boca del Río	Centro de Rehabilitación Infantil de Veracruz (CRIVER)	El espacio visitado y supervisado es No Viable para llevar a cabo la consulta, ya que, pese a que cuenta con todas las especificaciones requeridas, por ser un centro especializado de atención a PcD, no cuenta con disponibilidad en la agenda.
Boca del Río	Unidad Deportiva “Hugo Sánchez”	El espacio visitado y supervisado es Viable para llevar a cabo la consulta, ya que cuenta con todas las especificaciones requeridas.
Coatzacoalcos	Instituto Tecnológico de Minatitlán	El espacio visitado y supervisado es Viable para llevar a cabo la consulta, ya que cuenta con las especificaciones mínimas necesarias.
Coatzacoalcos	Gimnasio 20 de noviembre	El espacio visitado y supervisado es No Viable para llevar a cabo la consulta, ya que no cumple a cabalidad con las especificaciones anteriormente expuestas. No cuenta con rampas de acceso al inmueble y no es viable su adecuación.
Coatzacoalcos	Domo adultos mayores	El espacio visitado y supervisado es No Viable para llevar a cabo la consulta, ya que no cumple a cabalidad con las especificaciones anteriormente expuestas. No cuenta con las condiciones de espacio para el desarrollo de la logística y actividades de la consulta.
Coatzacoalcos	DIF Coatzacoalcos	El espacio visitado y supervisado es No Viable para llevar a cabo la consulta, ya que no cumple a cabalidad con las especificaciones anteriormente expuestas. No cuenta con las condiciones de espacio para el desarrollo de la logística y actividades de la consulta.
Coatzacoalcos	Centro de Rehabilitación de Coatzacoalcos	El espacio visitado y supervisado es No Viable para llevar a cabo la consulta, ya que no cumple a cabalidad con las especificaciones anteriormente expuestas.

Región	Inmueble	Conclusiones
		No cuenta con las condiciones de espacio para el desarrollo de la logística y actividades de la consulta.
Coatzacoalcos	Centro de Convenciones Coatzacoalcos	El espacio visitado y supervisado es Viable para llevar a cabo la consulta, ya que cuenta con la mayoría de las especificaciones requeridas. Es preferible sobre las instalaciones del Instituto Tecnológico de Minatitlán debido a la concentración de la población objetivo en Coatzacoalcos.

VII. Propuestas de inmuebles

Por todo lo anteriormente expuesto y analizado, de la valoración de cada una de las alternativas y a efecto de contar con espacios que permitan el correcto desarrollo de las actividades a realizar en la Consulta a PcD y con los elementos que propicien cumplir con el objetivo de esta; se estima pertinente, por ser las opciones más viables, las siguientes propuestas de inmuebles:

Región	Inmueble
Poza Rica	Centro de Rehabilitación e Inclusión Infantil Teletón Poza Rica
Orizaba	Centro de Rehabilitación Integral (CRIO)
Xalapa	Centro de Rehabilitación e Inclusión Social de Veracruz - Xalapa (CRISVER)
Boca del Río	Unidad Deportiva "Hugo Sánchez"
Coatzacoalcos	Centro de Convenciones Coatzacoalcos

En las propuestas de inmuebles de los municipios de Poza Rica, Orizaba y Xalapa, se privilegiaron los centros especializados de atención a PcD, ya que estos espacios cuentan

con los accesos adecuados para este sector poblacional, adicional a que la población objetivo es conocedora de estos inmuebles y son concurridos por la misma.

En lo que respecta al inmueble para la sede de Coatzacoalcos, es importante mencionar que de forma preparativa se ha buscado el contacto con diversas organizaciones de la Sociedad Civil, orientadas a las PcD, para su participación y la mayoría de estas se encuentran en la ciudad de Coatzacoalcos, motivo por el cual se optó por una opción en dicho municipio, además que tuviera mayor disponibilidad para la realización de la consulta y con los requerimientos indispensables para que las personas consultadas pudiesen emitir sus opiniones en condiciones de mayor comodidad y sobre todo, seguridad.

De la propuesta del inmueble verificado en la ciudad de Boca del Río, se resalta que, si bien no es un espacio destinado específicamente para la atención a personas con discapacidad, la posible sede es idónea para llevar a cabo la etapa consultiva, debido a que la infraestructura operante tiene los elementos para la atención correcta a grupos en situación de vulnerabilidad, así como para establecer las adecuaciones técnicas temporales y pertinentes para la recepción y atención a dicho grupo poblacional.

Por ello es importante destacar que, de la valoración y verificación con el instrumento respectivo, resalta su alta viabilidad para efectuar la consulta para personas con discapacidad. Sumado a lo anterior, la disponibilidad de agenda, coincidente con las necesidades del OPLE Veracruz, para la realización de la etapa arriba referida.

VIII. Anexos - Hojas de verificación

a. Poza Rica

Municipio: Poza Rica, Veracruz.

Instalaciones: CRIT

Dirección: Carretera Poza Rica-Cazones km 48, Villa de las Flores, 93308, Poza Rica, Ver.

Fecha: 31 de mayo de 2023

Tipos de discapacidad contemplados en la aplicación de la consulta:

- Física o Motora
- Mental o Psicosocial
- Intelectual
- Sensorial Auditiva
- Sensorial Visual

Características del espacio designado (llenar con tinta azul)

PREGUNTAS GENERALES	Observaciones complementarias
1.- ¿Cuál es el horario de servicio del inmueble? <u>7:30 a 3:00 pm de lunes a viernes</u>	Personal administrativo entra 7:00 am
2.- ¿El inmueble tiene programado algún evento durante el mes? Sí <input type="checkbox"/> No <input checked="" type="checkbox"/>	Se sugiere enviar oficio con posibles fechas de la consulta para agendar el aula
3.- ¿De cuántas plantas es el inmueble? <u>una planta</u>	
4.- ¿La instalación cuenta con fácil acceso a una vialidad principal o se encuentra cerca de una ruta de transporte público? Sí <input checked="" type="checkbox"/> No <input type="checkbox"/>	
5.- ¿La instalación cuenta con servicio médico o personal capacitado en primeros auxilios? Sí <input checked="" type="checkbox"/> No <input type="checkbox"/>	Cuenta con enfermería, ponen a disposición el servicio para la consulta
6.- ¿La posible sede cuenta con un programa de protección civil que incluya un hospital de referencia? Sí <input checked="" type="checkbox"/> No <input type="checkbox"/>	
7.- ¿Se cuenta con señal de telefonía celular o línea telefónica para contactar servicios de emergencia? Sí <input checked="" type="checkbox"/> No <input type="checkbox"/>	Proporcionan el día de la consulta la clave de internet

<p>8.- ¿El inmueble cuenta con planta de energía eléctrica o algún suministro de energía eléctrica adicional? Sí <input checked="" type="checkbox"/> No <input type="checkbox"/> En su caso, ¿cuáles son las características?</p>	<p>Cuentan con planta de diésel con una duración de 8 horas.</p>
EXTERIOR	
<p>9.- ¿Cuenta con estacionamiento propio? Sí <input checked="" type="checkbox"/> No <input type="checkbox"/> Si la respuesta es Sí ¿Cuál es su capacidad? <u>100 vehículos aproximadamente</u></p>	
<p>Si la respuesta es No pase la siguiente pregunta</p>	
<p>10.- ¿Cuenta con un espacio adecuado para el descenso de PcD cercano a la puerta principal al lugar donde se desarrollará la consulta? Sí <input checked="" type="checkbox"/> No <input type="checkbox"/></p>	
<p>11. - ¿Cuenta con rampas de acceso adecuadas desde la calle hacia las instalaciones? Sí <input checked="" type="checkbox"/> No <input type="checkbox"/></p>	
<p>12.- ¿Cuenta con guías podotáctiles en el piso o permite el pegado de guías temporales en la pared? Sí <input type="checkbox"/> No <input checked="" type="checkbox"/></p>	<p>Si permiten pegar señalamientos</p>
INTERIOR	
<p>13.- A continuación, detalla el tipo de señalética que se tiene en las instalaciones y si en caso de ser necesario, ¿cómo permitirían la colocación de señalética provisional?</p> <ul style="list-style-type: none"> ● Salidas de emergencia ● Entrada ● Salida ● Ruta evacuación ● Mapa ubicación ● Buzón para quejas y sugerencias ● Cafetería ● Alarma incendios ● Punto reunión ● Directorio general 	
<p>14.- Permiten el acceso de los perros guías: Sí <input checked="" type="checkbox"/> No <input type="checkbox"/></p>	<p>Se deben considerar insumos para limpieza</p>
<p>15.- ¿Cuenta con sanitarios para PcD Motora con acondicionamiento de barras de seguridad? Sí <input checked="" type="checkbox"/> No <input type="checkbox"/></p>	<p>Espejos abatibles, barandales</p>

16.- ¿Los sanitarios cuentan con puertas de fácil apertura? Sí <input checked="" type="checkbox"/> No <input type="checkbox"/>	No tienen puerta para fácil acceso
17.- ¿Cuenta con señalamientos o carteles con información en braille? Sí <input type="checkbox"/> No <input checked="" type="checkbox"/>	Permiten pegar señalética
18.- ¿Los pasillos o áreas de acceso están libres de obstáculos? Sí <input checked="" type="checkbox"/> No <input type="checkbox"/>	
19.- ¿Cuenta con extintores? Sí <input checked="" type="checkbox"/> No <input type="checkbox"/> ¿Cuántos son? <u>10</u>	En pasillos y entrada
20.- ¿Cuenta con salidas de emergencia en adecuado funcionamiento? Sí <input checked="" type="checkbox"/> No <input type="checkbox"/>	
ESPACIO PRINCIPAL	Observaciones complementarias
21.- Medidas aproximadas del espacio Largo: <u>21.38</u> metros Ancho: <u>7.55</u> metros	3 salones, se pueden dividir
22.- ¿Cuál es la capacidad de aforo del espacio principal? <u>150</u> personas aproximadamente	
23.- Se encuentra en planta baja: Sí <input checked="" type="checkbox"/> No <input type="checkbox"/>	
Si la respuesta es No , pase la siguiente pregunta	
24.- ¿Cuenta con elevadores amplios para sillas de ruedas? Sí <input type="checkbox"/> No <input type="checkbox"/> Describe las características (dimensiones y peso máximo) _____	N/A
25.- ¿Cuenta con rampas de acceso adecuadas con descanso y barandales para los casos en los que las distancias sean largas? Sí <input type="checkbox"/> No <input type="checkbox"/>	
26.- El inmueble cuenta con mobiliario disponible? a) Mesas Sí <input checked="" type="checkbox"/> No <input type="checkbox"/> ¿Cuántas? <u>12</u> b) Sillas Sí <input checked="" type="checkbox"/> No <input type="checkbox"/> ¿Cuántas? <u>140</u> aproximadamente c) Micrófonos Sí <input checked="" type="checkbox"/> No <input type="checkbox"/> ¿Cuántos? <u>4</u> inalámbricos d) Bocinas <input checked="" type="checkbox"/> Sí <input type="checkbox"/> No <input type="checkbox"/> ¿Cuántas? <u>1</u> e) Pantallas Sí <input checked="" type="checkbox"/> No <input type="checkbox"/> ¿Cuántas? <u>1</u> f) Proyector Sí <input type="checkbox"/> No <input checked="" type="checkbox"/> ¿Cuántos? <u>1</u> g) Televisores Sí <input checked="" type="checkbox"/> No <input type="checkbox"/> ¿Cuántos? <u>1</u>	
27.- En caso de no contar con equipo audiovisual, ¿es posible instalar el cañón, la pantalla y la bocina? Sí <input checked="" type="checkbox"/> No <input type="checkbox"/>	

<p>28.- ¿Cuenta con guías podotáctiles en el piso o permite el pegado de guías temporales en la pared? Sí <input type="checkbox"/> No <input checked="" type="checkbox"/></p>	<p>Permiten el pegado de señalética</p>
<p>29.- ¿Los pasillos o áreas de acceso están libres de obstáculos? Sí <input type="checkbox"/> No <input checked="" type="checkbox"/></p>	
<p>30.- ¿Es un espacio techado? Sí <input checked="" type="checkbox"/> No <input type="checkbox"/></p>	
<p>31.- ¿Cuenta con iluminación artificial en funcionamiento? Sí <input checked="" type="checkbox"/> No <input type="checkbox"/></p>	
<p>32.- ¿Cuenta con ventilación adecuada, ventiladores o aire acondicionado? Sí <input checked="" type="checkbox"/> No <input type="checkbox"/></p>	<p>Climatizado</p>
<p>33.- En caso de que en el espacio para la realización de la consulta se cuente con mobiliario, ¿será posible moverlo temporalmente para la realización de la consulta? Sí <input checked="" type="checkbox"/> No <input type="checkbox"/></p>	
<p>34.- A continuación, detalla la distribución de los contactos eléctricos en la instalación: 2 toma corriente en la tercera sala.</p>	<p>Se sugiere llevar al menos 2 extensiones.</p>
<p>ESPACIOS COMPLEMENTARIOS</p>	<p>Observaciones complementarias</p>
<p>35.- ¿Cuenta con salas o espacios que se encuentren adjuntos al espacio principal? Sí <input checked="" type="checkbox"/> No <input type="checkbox"/></p>	<p>Sala de lactancia que se encuentra frente de los salones.</p>
<p>36.- Si la respuesta es Sí responda ¿cuántos espacios son? 1 sala lactancia Medidas aproximadas de los espacios 1) Largo: <u>4.79 metros</u> Ancho: <u>2.66 metros</u> 2) Largo: _____ Ancho: _____ 3) Largo: _____ Ancho: _____ 4) Largo: _____ Ancho: _____</p>	
<p>37.- Aproximadamente ¿cuál sería el número máximo de personas que se podrían atender por espacio? 1) <u>5 personas aproximadamente</u> 2) _____ 3) _____ 4) _____</p>	

<p>38.- ¿El inmueble ha sido sede para eventos donde participen PcD? Sí <input checked="" type="checkbox"/> No <input type="checkbox"/></p>	<p>Sociales, deportivos, culturales</p>
<p>39.- ¿En su caso con qué tiempo de anticipación se podría montar e instalar el mobiliario y equipo que se ocuparía en la consulta a PcD en las instalaciones? 1 día antes</p>	

Dibuje croquis y dimensiones

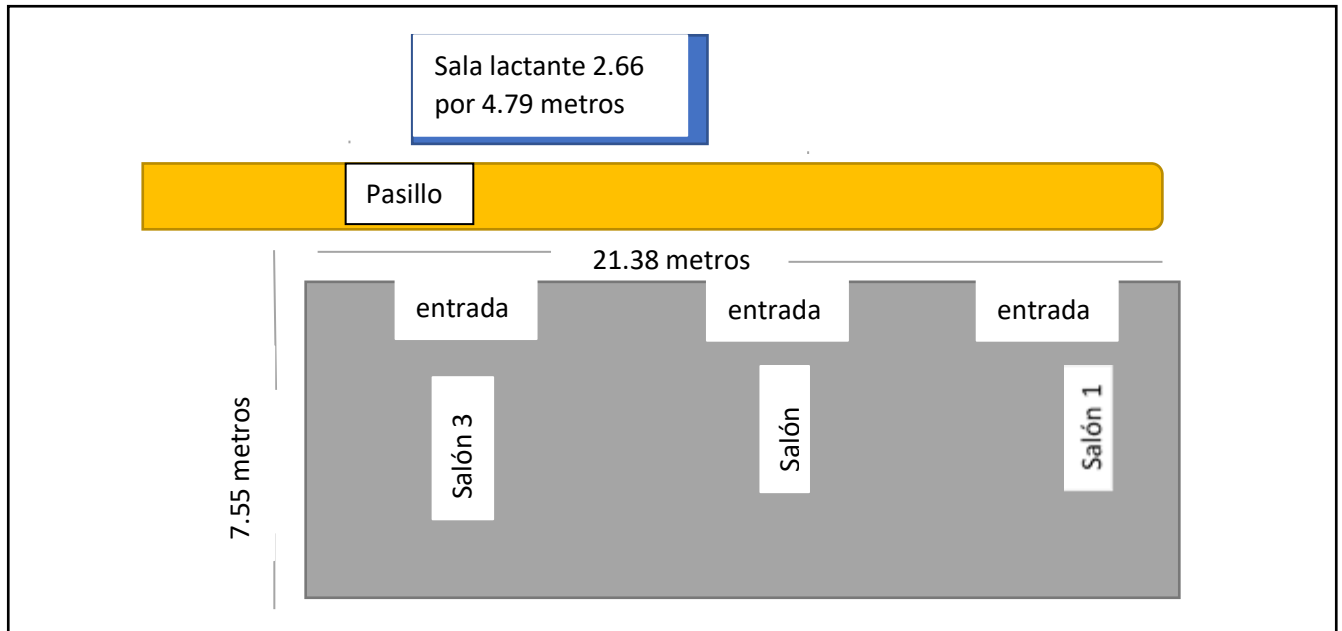

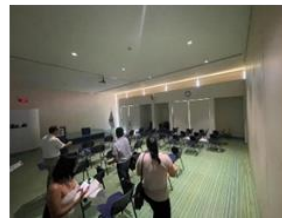
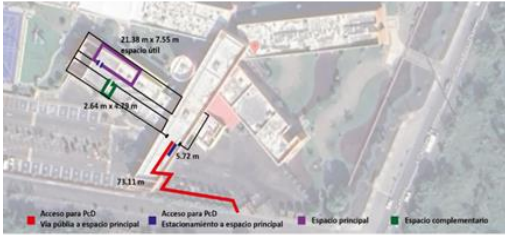

Áreas que realizan la verificación

Personal de la Dirección Ejecutiva de Prerrogativas y Partidos Políticos

Nombre: Yoana Larisa Garibo Rodríguez Firma _____

Personal de la Unidad Técnica de Igualdad de Género e Inclusión

Nombre: Perla Melgarejo Bibiano Firma _____

Personal de la Unidad Técnica de Comunicación Social

Nombre: Rafael Nicolás Arcos Firma _____

Personal de la Unidad Técnica de Vinculación con ODES y Organizaciones de la Sociedad Civil

Nombre: Mónica Isabel Rivera Landa Firma _____

Observaciones:

Se sugiere solicitar apoyo a Protección Civil para salvaguardar la integridad física de las y los participantes de la consulta, esto ante una eventualidad de algún desastre natural.

Se sugiere solicitar apoyo a Seguridad Pública para salvaguardar la integridad y los derechos de las personas, preservando el orden y la paz.

Se sugiere solicitar apoyo a Tránsito del Estado para brindar a las PcD seguridad, haciendo un correcto uso de la vía pública, previniendo situaciones de riesgo y evitando accidentes viales.

b. Orizaba

Municipio: Orizaba, Veracruz.

Instalaciones: Centro de Rehabilitación Integral de Orizaba (CRIO)

Dirección: Av. Cri Cri, Col. Agrícola Moctezuma, Orizaba, Ver.

Fecha: 24 de mayo de 2023

Tipos de discapacidad contemplados en la aplicación de la consulta:

- Física o Motora
- Mental o Psicosocial
- Intelectual
- Sensorial Auditiva
- Sensorial Visual

Características del espacio designado (llenar con tinta azul)

PREGUNTAS GENERALES	Observaciones complementarias
1.- ¿Cuál es el horario de servicio del inmueble? <u>8:00 a 16:00 de lunes a viernes</u>	A partir de 7:30 am ingresan pacientes
2.- ¿El inmueble tiene programado algún evento durante el mes? Sí <input checked="" type="checkbox"/> No <input type="checkbox"/>	El 22 de junio, tienen programada un plática para padres y madres de familia
3.- ¿De cuántas plantas es el inmueble? <u>una planta</u>	
4.- ¿La instalación cuenta con fácil acceso a una vialidad principal o se encuentra cerca de una ruta de transporte público? Sí <input type="checkbox"/> No <input checked="" type="checkbox"/>	
5.- ¿La instalación, cuenta con servicio médico o personal capacitado en primeros auxilios? Sí <input type="checkbox"/> No <input checked="" type="checkbox"/>	El IMSS se encuentra aproximadamente a un kilómetro sobre la Avenida
6.- ¿La posible sede cuenta con un programa de protección civil que incluya un hospital de referencia? Sí <input type="checkbox"/> No <input checked="" type="checkbox"/>	
7.- ¿Se cuenta con señal de telefonía celular o línea telefónica para contactar servicios de emergencia? Sí <input type="checkbox"/> No <input type="checkbox"/>	La señal es inestable

<p>8.- ¿El inmueble cuenta con planta de energía eléctrica o algún suministro de energía eléctrica adicional? Sí <input type="checkbox"/> No <input checked="" type="checkbox"/></p> <p>En su caso, ¿cuáles son las características</p> <hr/>	
EXTERIOR	
<p>9.- ¿Cuenta con estacionamiento propio? Sí <input checked="" type="checkbox"/> No <input type="checkbox"/></p> <p>Si la respuesta es Sí ¿Cuál es su capacidad? <u>25 vehículos aproximadamente</u></p>	<p>Existe un segundo estacionamiento interno con una capacidad aproximada de 25 lugares, pero es empedrado.</p>
<p>Si la respuesta es No pase la siguiente pregunta</p>	
<p>10.- ¿Cuenta con un espacio adecuado para el descenso de PcD cercano a la puerta principal al lugar donde se desarrollará la consulta? Sí <input checked="" type="checkbox"/> No <input type="checkbox"/></p>	
<p>11.- ¿Cuenta con rampas de acceso adecuadas desde la calle hacia las instalaciones? Sí <input checked="" type="checkbox"/> No <input type="checkbox"/></p>	
<p>12.- ¿Cuenta con guías podotáctiles en el piso o permite el pegado de guías temporales en la pared? Sí <input type="checkbox"/> No <input checked="" type="checkbox"/></p>	<p>Personal del servicio social (10) pueden apoyar a guiar a las personas</p>
INTERIOR	
<p>13.- A continuación, detalla el tipo de señalética que se tiene en las instalaciones y si en caso de ser necesario, ¿cómo permitirían la colocación de señalética provisional?</p> <ul style="list-style-type: none"> ● Rutas de evacuación ● No fumar ● Reglamento 	<p>No permiten la colocación de señalética por posible daño a paredes</p>
<p>14.- Permiten el acceso de los perros guías: Sí <input type="checkbox"/> No <input type="checkbox"/></p>	<p>Se deben considerar insumos para limpieza</p>
<p>15.- ¿Cuenta con sanitarios para PcD Motora con acondicionamiento de barras de seguridad? Sí <input checked="" type="checkbox"/> No <input type="checkbox"/></p>	
<p>16.- ¿Los sanitarios cuentan con puertas de fácil apertura? Sí <input checked="" type="checkbox"/> No <input type="checkbox"/></p>	

17.- ¿Cuenta con señalamientos o carteles con información en braille? Sí <input type="checkbox"/> No <input checked="" type="checkbox"/>	No permiten pegar señalética por posible daño a paredes
18.- ¿Los pasillos o áreas de acceso están libres de obstáculos? Sí <input checked="" type="checkbox"/> No <input type="checkbox"/>	Para el día de la consulta se deben mover las sillas de la sala de espera a una bodega
19.- ¿Cuenta con extintores? Sí <input checked="" type="checkbox"/> No <input type="checkbox"/> ¿Cuántos son? 10 en toda la instalación	En el área destinada para la consulta únicamente hay un extintor.
20.- ¿Cuenta con salidas de emergencia en adecuado funcionamiento? Sí <input checked="" type="checkbox"/> No <input type="checkbox"/>	
ESPACIO PRINCIPAL	Observaciones complementarias
21.- Medidas aproximadas del espacio Largo: 17 metros Ancho: 10 metros	
22.- ¿Cuál es la capacidad de aforo del espacio principal? 200 personas sentadas aproximadamente	
23.- Se encuentra en planta baja: Sí <input checked="" type="checkbox"/> No <input type="checkbox"/>	
Si la respuesta es No, pase la siguiente pregunta	
24.- ¿Cuenta con elevadores amplios para sillas de ruedas? Sí <input type="checkbox"/> No <input type="checkbox"/> Describe las características (dimensiones y peso máximo) _____	N/A
25.- ¿Cuenta con rampas de acceso adecuadas con descanso y barandales para los casos en los que las distancias sean largas? Sí <input checked="" type="checkbox"/> No <input type="checkbox"/>	
26.- El inmueble cuenta con mobiliario disponible? a) Mesas Sí <input checked="" type="checkbox"/> No <input type="checkbox"/> ¿Cuántas? 10 aproximadamente b) Sillas Sí <input checked="" type="checkbox"/> No <input type="checkbox"/> ¿Cuántas? 100 aproximadamente c) Micrófonos Sí <input checked="" type="checkbox"/> No <input type="checkbox"/> ¿Cuántos? 1 d) Bocinas <input checked="" type="checkbox"/> Sí <input type="checkbox"/> No <input type="checkbox"/> ¿Cuántas? 1 e) Pantallas Sí <input checked="" type="checkbox"/> No <input type="checkbox"/> ¿Cuántas? 1 f) Proyector Sí <input type="checkbox"/> No <input checked="" type="checkbox"/> ¿Cuántos? 1 g) Televisores Sí <input checked="" type="checkbox"/> No <input type="checkbox"/> ¿Cuántos? 1	La pantalla mide 2.44 de ancho por 1.22 de alto Cuentan con una cafetera que ponen a la disposición
27.- En caso de no contar con equipo audiovisual, ¿es posible instalar el cañón, la pantalla y la bocina? Sí <input checked="" type="checkbox"/> No <input type="checkbox"/>	

<p>28.- ¿Cuenta con guías podotáctiles en el piso o permite el pegado de guías temporales en la pared? Sí <input type="checkbox"/> No <input checked="" type="checkbox"/></p>	<p>No permiten el pegado de señalética</p>
<p>29.- ¿Los pasillos o áreas de acceso están libres de obstáculos? Sí <input type="checkbox"/> No <input checked="" type="checkbox"/></p>	<p>Las sillas se tienen que mover para la consulta</p>
<p>30.- ¿Es un espacio techado? Sí <input checked="" type="checkbox"/> No <input type="checkbox"/></p>	
<p>31.- ¿Cuenta con iluminación artificial en funcionamiento? Sí <input checked="" type="checkbox"/> No <input type="checkbox"/></p>	
<p>32.- ¿Cuenta con ventilación adecuada, ventiladores o aire acondicionado? Sí <input type="checkbox"/> No <input checked="" type="checkbox"/></p>	<p>Se sugiere llevar ventiladores porque las instalaciones no tienen clima</p>
<p>33.- En caso de que en el espacio para la realización de la consulta se cuente con mobiliario, ¿será posible moverlo temporalmente para la realización de la consulta? Sí <input checked="" type="checkbox"/> No <input type="checkbox"/></p>	<p>Excepto el módulo de recepción ya que esta fijo</p>
<p>34.- A continuación, detalla la distribución de los contactos eléctricos en la instalación:</p> <p>En el espacio principal se observaron 3 contactos eléctricos, en la sala de usos múltiples donde se llevarían a cabo la grabación del “testigo audiovisual” se observaron 3 contactos eléctricos.</p>	<p>Se sugiere llevar 2 extensiones de uso rudo y 5 multicontactos.</p>
<p>ESPACIOS COMPLEMENTARIOS</p>	<p>Observaciones complementarias</p>
<p>35.- ¿Cuenta con salas o espacios que se encuentren adjuntos al espacio principal? Sí <input checked="" type="checkbox"/> No <input type="checkbox"/></p>	<p>Sala de usos múltiples o audiovisual, las instalaciones cuentan con 8 salas de terapia, pero para poder hacer uso de alguna se requiere de un permiso</p>
<p>36.- Si la respuesta es Sí responda ¿cuántos espacios son? 1 sala de audiovisual Medidas aproximadas de los espacios 1) Largo: <u>5.75 metros</u> Ancho: <u>5.92 metros</u> 2) Largo: _____ Ancho: _____</p>	<p>Cuenta con tres contactos y un cañón</p>
<p>37.- Aproximadamente ¿cuál sería el número máximo de personas que se podrían atender por espacio? 1) <u>20 personas</u> 2) _____</p>	

<p>38.- ¿El inmueble ha sido sede para eventos donde participen PcD? Sí <input type="checkbox"/> No <input type="checkbox"/></p>	
<p>39.- ¿En su caso con qué tiempo de anticipación se podría montar e instalar el mobiliario y equipo que se ocuparía en la consulta a PcD en las instalaciones? 1 día antes</p>	<p>Permiten el ingreso un día antes, después de las 3:00 pm para montar el equipo.</p>

Dibuje croquis y dimensiones

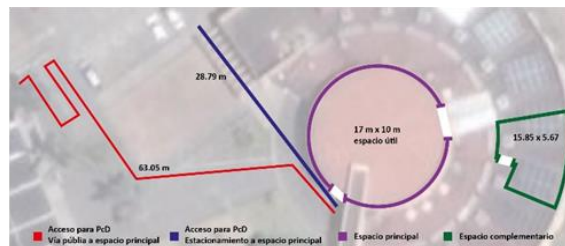
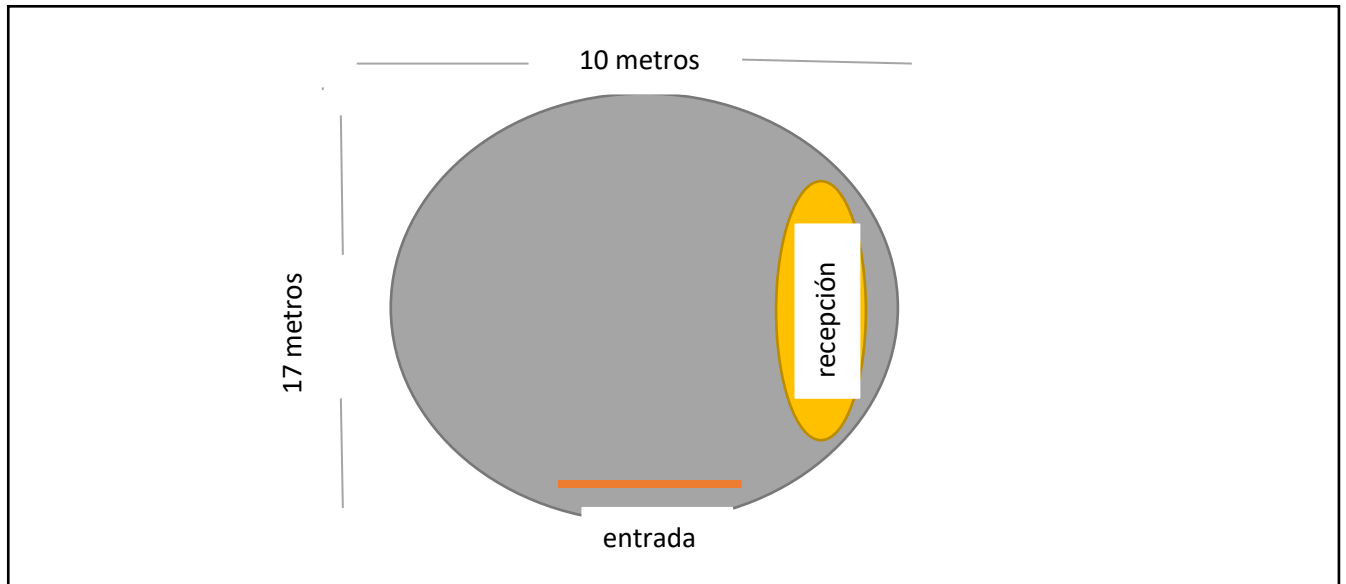

Áreas que realizan la verificación

Personal de la Dirección Ejecutiva de Prerrogativas y Partidos Políticos

Nombre: Yoana Larisa Garibo Rodríguez Firma _____

Personal de la Unidad Técnica de Igualdad de Género e Inclusión

Nombre: Dolores Verenice Del Valle Bernabé/ Flora Hernández Zepahua Firma _____

Personal de la Unidad Técnica de Comunicación Social

Nombre: Rafael Nicolás Arcos Firma _____

Personal de la Unidad Técnica de Vinculación con ODES y Organizaciones de la Sociedad Civil

Nombre: Mónica Isabel Rivera Landa Firma _____

Observaciones:

Se sugiere rentar 2 carpas para ponerla en la entrada del CRIO.

Se sugiere solicitar apoyo a Protección Civil para salvaguardar la integridad física de las y los participantes de la consulta, esto ante una eventualidad de algún desastre natural.

Se sugiere solicitar apoyo a Seguridad Pública para salvaguardar la integridad y los derechos de las personas, preservando el orden y la paz.

Se sugiere solicitar apoyo a Transito del Estado para brindar a las PcD seguridad, haciendo un correcto uso de la vía pública, previniendo situaciones de riesgo y evitando accidentes viales.

Se sugiere solicitar apoyo a la Secretaría de Salud para la asistencia inmediata a PcD víctimas de accidentes.

c. Xalapa

Municipio: Xalapa, Veracruz.

Instalaciones: Centro de Rehabilitación e Inclusión Social de Veracruz (CRISVER)

Dirección: Blvd. Culturas Veracruzanas No. 24, Col. Nuevo Xalapa, C.P.91097, Xalapa, Ver.

Fecha: 16 de junio de 2023

Tipos de discapacidad contemplados en la aplicación de la consulta:

- Física o Motora
- Mental o Psicosocial
- Intelectual
- Sensorial Auditiva
- Sensorial Visual

Características del espacio designado (llenar con tinta azul)

PREGUNTAS GENERALES	Observaciones complementarias
<p>1.- ¿Cuál es el horario de servicio del inmueble? De 7:00 a 20:00 horas de lunes a viernes y sábados 7:00 am a 1:00 pm.</p>	<p>Mejor disposición entre semana, 1:00 pm podrían participar usuarios del CRISVER</p>
<p>2.- ¿El inmueble tiene programado algún evento durante el mes? Sí <input type="checkbox"/> No <input checked="" type="checkbox"/></p>	<p>Salen de vacaciones el 17 de julio y regresan el 4 de agosto.</p>
<p>3.- ¿De cuántas plantas es el inmueble? 3 niveles principales</p>	<p>La recepción que conecta cada salón principal está acondicionada con rampa. El área de estacionamiento da al auditorio. Espacio principal en primera planta para acceso peatonal y en segunda planta para acceso en vehículo. Segunda opción para espacio principal en planta inferior para acceso peatonal y en primera planta para acceso en vehículo.</p>
<p>4.- ¿La instalación cuenta con fácil acceso a una vialidad principal o se encuentra cerca de una ruta de transporte público? Sí <input checked="" type="checkbox"/> No <input type="checkbox"/></p>	<p>No está en la vialidad principal, pero sí cercana. Fácil acceso en vehículo. Distancia aproximada de 172.22 y 215.49 metros de vía pública.</p>
<p>5.- ¿La instalación cuenta con servicio médico o personal capacitado en primeros auxilios? Sí <input checked="" type="checkbox"/> No <input type="checkbox"/></p>	<p>Podrían poner a disposición una o un médico de guardia y en la entrada a una persona para la toma de signos vitales.</p>

<p>6.- ¿La posible sede cuenta con un programa de protección civil que incluya un hospital de referencia? Sí <input type="checkbox"/> No <input checked="" type="checkbox"/></p>	<p>Con el Centro Regulador de Urgencias Médicas.</p>
<p>7.- ¿Se cuenta con señal de telefonía celular o línea telefónica para contactar servicios de emergencia? Sí <input type="checkbox"/> No <input type="checkbox"/></p>	<p>La señal de internet es mala, se recomienda instalación de banda ancha (BAM).</p>
<p>8.- ¿El inmueble cuenta con planta de energía eléctrica o algún suministro de energía eléctrica adicional? Sí <input checked="" type="checkbox"/> No <input type="checkbox"/> En su caso, ¿cuáles son las características _____ Planta de emergencia_____</p>	<p>Tarda 6 segundos para el retorno de energía. Planta motora de tráiler.</p>
EXTERIOR	
<p>9.- ¿Cuenta con estacionamiento propio? Sí <input checked="" type="checkbox"/> No <input type="checkbox"/> Si la respuesta es Sí ¿Cuál es su capacidad? <u>20 vehículos aproximadamente</u></p>	<p>Es espacio limitado, solo para personas con cita. En el caso de que la consulta se haga entre semana el estacionamiento es de uso exclusivo de los pacientes del centro. Idealmente solo ascenso y descenso para las personas que participen en la consulta.</p>
<p>Si la respuesta es No pase la siguiente pregunta</p>	
<p>10.- ¿Cuenta con un espacio adecuado para el descenso de PcD cercano a la puerta principal al lugar donde se desarrollará la consulta? Sí <input checked="" type="checkbox"/> No <input type="checkbox"/></p>	<p>Tiene acceso por el estacionamiento y desde el acceso principal con rampa.</p>
<p>11.- ¿Cuenta con rampas de acceso adecuadas desde la calle hacia las instalaciones? Sí <input checked="" type="checkbox"/> No <input type="checkbox"/></p>	<p>Llegada recomendada en automóvil. Recomiendan que en cada punto de entrada se encuentre personal de apoyo para acompañar u orientar a las PcD.</p>
<p>12.- ¿Cuenta con guías podotáctiles en el piso o permite el pegado de guías temporales en la pared? Sí <input checked="" type="checkbox"/> No <input type="checkbox"/></p>	
INTERIOR	
Observaciones complementarias	

<p>13.- A continuación, detalla el tipo de señalética que se tiene en las instalaciones y si en caso de ser necesario, ¿cómo permitirían la colocación de señalética provisional?</p> <ul style="list-style-type: none"> • Ruta de evacuación • Extintores • Zona de menor riesgo • Señalética en braille • Guías podotáctiles • De seguridad • De prohibición • De información 	
<p>14.- Permiten el acceso de los perros guías: Sí <input type="checkbox"/> No <input type="checkbox"/></p>	<p>Se deben considerar insumos para limpieza</p>
<p>15.- ¿Cuenta con sanitarios para PcD Motora con acondicionamiento de barras de seguridad? Sí <input checked="" type="checkbox"/> No <input type="checkbox"/></p>	
<p>16.- ¿Los sanitarios cuentan con puertas de fácil apertura? Sí <input checked="" type="checkbox"/> No <input type="checkbox"/></p>	
<p>17.- ¿Cuenta con señalamientos o carteles con información en braille? Sí <input checked="" type="checkbox"/> No <input type="checkbox"/></p>	
<p>18.- ¿Los pasillos o áreas de acceso están libres de obstáculos? Sí <input checked="" type="checkbox"/> No <input type="checkbox"/></p>	
<p>19.- ¿Cuenta con extintores? Sí <input checked="" type="checkbox"/> No <input type="checkbox"/> ¿Cuántos son? <u>4</u></p>	
<p>20.- ¿Cuenta con salidas de emergencia en adecuado funcionamiento? Sí <input checked="" type="checkbox"/> No <input type="checkbox"/></p>	<p>2 entrada/salida</p>
ESPACIO PRINCIPAL	Observaciones complementarias
<p>21.- Medidas aproximadas del espacio Largo: <u>25.79</u> Ancho: <u>26.61 aproximadamente</u></p>	<p>El área es un polígono irregular</p>
<p>22.- ¿Cuál es la capacidad de aforo del espacio principal? <u>200 personas aproximadamente</u></p>	
<p>23.- Se encuentra en planta baja: Sí <input type="checkbox"/> No <input checked="" type="checkbox"/></p>	<p>Cuenta con rampas para acceder al inmueble.</p>
<p>Si la respuesta es No, pase la siguiente pregunta</p>	

<p>24.- ¿Cuenta con elevadores amplios para sillas de ruedas? Sí <input checked="" type="checkbox"/> No <input type="checkbox"/> Describe las características (dimensiones y peso máximo) Espacio para camilla, 6 personas o 2 PcD en sillas de ruedas</p>	<p>Al momento de realizar la supervisión, el encargado de mostrar las instalaciones refirió que los tres elevadores no estaban en funcionamiento, sin embargo proporcionó las medidas.</p>
<p>25.- ¿Cuenta con rampas de acceso adecuadas con descanso y barandales para los casos en los que las distancias sean largas? Sí <input checked="" type="checkbox"/> No <input type="checkbox"/></p>	<p>Con medidas de inclinación y tamaño adecuado</p>
<p>26.- El inmueble cuenta con mobiliario disponible? a) Mesas Sí <input checked="" type="checkbox"/> No <input type="checkbox"/> ¿Cuántas? 4 b) Sillas Sí <input checked="" type="checkbox"/> No <input type="checkbox"/> ¿Cuántas? 30 plegables c) Micrófonos Sí <input type="checkbox"/> No <input checked="" type="checkbox"/> ¿Cuántos? d) Bocinas Sí <input checked="" type="checkbox"/> No <input type="checkbox"/> ¿Cuántas? e) Pantallas Sí <input type="checkbox"/> No <input checked="" type="checkbox"/> ¿Cuántas? f) Proyector Sí <input type="checkbox"/> No <input checked="" type="checkbox"/> ¿Cuántos? g) Televisores Sí <input type="checkbox"/> No <input checked="" type="checkbox"/> ¿Cuántos?</p>	<p>Mesas tabloide de 1.80m aproximadamente. Sugiere que sea el OPLE quien lleve el mobiliario y lo necesario para la instalación. Se recomienda la instalación de audio por parte del OPLE. Se recomienda el uso de televisores para la presentación de información ya que, por la iluminación natural, la proyección no se veía adecuadamente.</p>
<p>27.- En caso de no contar con equipo audiovisual, ¿es posible instalar el cañón, la pantalla y la bocina? Sí <input checked="" type="checkbox"/> No <input type="checkbox"/></p>	
<p>28.- ¿Cuenta con guías podotáctiles en el piso o permite el pegado de guías temporales en la pared? Sí <input checked="" type="checkbox"/> No <input type="checkbox"/></p>	
<p>29.- ¿Los pasillos o áreas de acceso están libres de obstáculos? Sí <input type="checkbox"/> No <input checked="" type="checkbox"/></p>	
<p>30.- ¿Es un espacio techado? Sí <input checked="" type="checkbox"/> No <input type="checkbox"/></p>	
<p>31.- ¿Cuenta con iluminación artificial en funcionamiento? Sí <input checked="" type="checkbox"/> No <input type="checkbox"/></p>	
<p>32.- ¿Cuenta con ventilación adecuada, ventiladores o aire acondicionado? Sí <input type="checkbox"/> No <input checked="" type="checkbox"/></p>	<p>Se sugiere llevar ventiladores porque las instalaciones no tienen aire acondicionado.</p>

	Al ser un espacio con amplios ventanales en los 3 costados, la sensación de calor es alta.
<p>33.- En caso de que en el espacio para la realización de la consulta se cuente con mobiliario, ¿será posible moverlo temporalmente para la realización de la consulta? Sí <input checked="" type="checkbox"/> No <input type="checkbox"/></p>	<p>Sillas, sillones y muebles de atención sí se pueden retirar. El módulo de recepción no se puede retirar o mover. Se recomienda avisar al menos tres semanas antes para mover el mobiliario y preparar el inmueble.</p>
<p>34.- A continuación, detalla la distribución de los contactos eléctricos en la instalación: Instalación eléctrica básica con 2 contactos en una pared y 1 contacto en cada uno de los 2 pilares.</p>	Se recomienda llevar extensiones eléctricas.
ESPACIOS COMPLEMENTARIOS	Observaciones complementarias
<p>35.- ¿Cuenta con salas o espacios que se encuentren adjuntos al espacio principal? Sí <input checked="" type="checkbox"/> No <input type="checkbox"/></p>	Sala de juntas junto a la dirección
<p>36.- Si la respuesta es Sí responda ¿cuántos espacios son? Tres posibles espacios revisados, uno es la sala de juntas. Medidas aproximadas de los espacios 1) Largo: <u>7.16 metros</u> Ancho: <u>5.24 metros</u> 2) Largo: <u>29.94 metros</u> Ancho: <u>21.88 metros</u> 3) Largo: <u>7.33 metros</u> Ancho: <u>5.07 metros</u></p>	<p>1. Sala de juntas de la dirección Espacios adicionales donde se podría realizar la consulta: 2. Estacionamiento (Más amplitud que el espacio principal, con una sensación menor de calor, pero lejos de la zona de atención de las y los pacientes) 3. Sala de juntas (Zona estacionamiento)</p>
<p>37.- Aproximadamente ¿cuál sería el número máximo de personas que se podrían atender por espacio? 1) <u>10 personas</u> 2) <u>200 personas</u> 3) <u>10 personas</u></p>	<p>Se debe solicitar apoyo con anticipación. El espacio es grande y puede atender a más de 10 personas por mesa.</p>
<p>38.- ¿El inmueble ha sido sede para eventos donde participen PcD? Sí <input checked="" type="checkbox"/> No <input type="checkbox"/></p>	
<p>39.- ¿En su caso con qué tiempo de anticipación se podría montar e instalar el mobiliario y equipo que se ocuparía en la consulta a PcD en las instalaciones?</p>	Su personal ayudaría a colocar el mobiliario.

Un día antes

Dibuje croquis y dimensiones



Áreas que realizan la verificación

Personal de la Dirección Ejecutiva de Prerrogativas y Partidos Políticos

Nombre: Yoana Larisa Garibo Rodríguez Firma _____

Personal de la Unidad Técnica de Igualdad de Género e Inclusión

Nombre: Dolores Verence Del Valle Bernabé Firma _____

Personal de la Unidad Técnica de Comunicación Social

Nombre: Rafael Nicolás Arcos Firma _____

Personal de la Unidad Técnica de Vinculación con ODES y Organizaciones de la Sociedad Civil

Nombre: Erika Carolina Malpica Alcántara Firma _____

Observaciones:

Se sugiere solicitar apoyo a Protección Civil para salvaguardar la integridad física de las y los participantes de la consulta, esto ante una eventualidad de algún desastre natural.

Se sugiere solicitar apoyo a Seguridad Pública para salvaguardar la integridad y los derechos de las personas, preservando el orden y la paz.

Se sugiere solicitar apoyo a Tránsito del Estado para brindar a las PcD seguridad, haciendo un correcto uso de la vía pública, previniendo situaciones de riesgo y evitando accidentes viales.

d. Boca del Río

Municipio: Boca del Río, Veracruz.

Instalaciones: Foro Boca

Dirección: Blvd. Vicente Fox Quesada, Pescadores, 94290 Boca del Río, Ver.

Fecha: 17 de mayo de 2023

Tipos de discapacidad contemplados en la aplicación de la consulta:

- Física o Motora
- Mental o Psicosocial
- Intelectual
- Sensorial Auditiva
- Sensorial Visual

Características del espacio designado (llenar con tinta azul)

PREGUNTAS GENERALES	Observaciones complementarias
<p>1.- ¿Cuál es el horario de servicio del inmueble? De 10:00 a 19:00 hr</p>	
<p>2.- ¿El inmueble tiene programado algún evento durante el mes? Sí <input type="checkbox"/> No <input type="checkbox"/> Sin datos.</p>	
<p>3.- ¿De cuántas plantas es el inmueble? 3 plantas</p>	
<p>4.- ¿La instalación cuenta con fácil acceso a una vialidad principal o se encuentra cerca de una ruta de transporte público? Sí <input type="checkbox"/> No <input type="checkbox"/></p>	
<p>5.- ¿La instalación cuenta con servicio médico o personal capacitado en primeros auxilios? Sí <input type="checkbox"/> No <input type="checkbox"/> Sin datos.</p>	
<p>6.- ¿La posible sede cuenta con un programa de protección civil que incluya un hospital de referencia? Sí <input type="checkbox"/> No <input type="checkbox"/> Sin datos.</p>	
<p>7.- ¿Se cuenta con señal de telefonía celular o línea telefónica para contactar servicios de emergencia?</p>	

Sí <input type="checkbox"/> No <input type="checkbox"/>	
<p>8.- ¿El inmueble cuenta con planta de energía eléctrica o algún suministro de energía eléctrica adicional? Sí <input type="checkbox"/> No <input type="checkbox"/></p> <p>En su caso, ¿cuáles son las características</p> <hr/> <p>Sin datos.</p>	
EXTERIOR	Observaciones complementarias
<p>9.- ¿Cuenta con estacionamiento propio? Sí <input checked="" type="checkbox"/> No <input type="checkbox"/></p> <p>Si la respuesta es Sí ¿Cuál es su capacidad?</p> <p><u>30 vehículos aproximadamente</u></p> <p>Si la respuesta es No pase la siguiente pregunta</p>	
<p>10.- ¿Cuenta con un espacio adecuado para el descenso de PcD cercano a la puerta principal al lugar donde se desarrollará la consulta? Sí <input checked="" type="checkbox"/> No <input type="checkbox"/></p>	Cuenta con dos rampas para el acceso de sillas de ruedas
<p>11.- ¿Cuenta con rampas de acceso adecuadas desde la calle hacia las instalaciones? Sí <input checked="" type="checkbox"/> No <input type="checkbox"/></p>	Las distancias son muy largas
<p>12.- ¿Cuenta con guías podotáctiles en el piso o permite el pegado de guías temporales en la pared? Sí <input checked="" type="checkbox"/> No <input type="checkbox"/></p>	
INTERIOR	Observaciones complementarias
<p>13.- A continuación, detalla el tipo de señalética que se tiene en las instalaciones y si en caso de ser necesario, ¿cómo permitirían la colocación de señalética provisional?</p> <ul style="list-style-type: none"> ● Baños ● Acceso ● Ascensores 	Permiten colocar señalética pero en estructuras.
<p>14.- Permiten el acceso de los perros guías: Sí <input type="checkbox"/> No <input type="checkbox"/></p>	
<p>15.- ¿Cuenta con sanitarios para PcD Motora con acondicionamiento de barras de seguridad? Sí <input checked="" type="checkbox"/> No <input type="checkbox"/></p>	
<p>16.- ¿Los sanitarios cuentan con puertas de fácil apertura? Sí <input checked="" type="checkbox"/> No <input type="checkbox"/></p>	
<p>17.- ¿Cuenta con señalamientos o carteles con información en braille? Sí <input type="checkbox"/> No <input checked="" type="checkbox"/></p>	

18.- ¿Los pasillos o áreas de acceso están libres de obstáculos? Sí <input checked="" type="checkbox"/> No <input type="checkbox"/>	
19.- ¿Cuenta con extintores? Sí <input checked="" type="checkbox"/> No <input type="checkbox"/> ¿Cuántos son?	
20.- ¿Cuenta con salidas de emergencia en adecuado funcionamiento? Sí <input checked="" type="checkbox"/> No <input type="checkbox"/>	
ESPACIO PRINCIPAL	Observaciones complementarias
21.- Medidas aproximadas del espacio Largo: <u>8.50</u> Ancho: <u>11.50 metros</u>	Sala E, las butacas se pueden retraer
22.- ¿Cuál es la capacidad de aforo del espacio principal? <u>147 personas</u>	
23.- Se encuentra en planta baja: Sí <input checked="" type="checkbox"/> No <input type="checkbox"/>	
Si la respuesta es No, pase la siguiente pregunta	
24.- ¿Cuenta con elevadores amplios para sillas de ruedas? Sí <input type="checkbox"/> No <input type="checkbox"/> Describe las características (dimensiones y peso máximo)	N/A
25.- ¿Cuenta con rampas de acceso adecuadas con descanso y barandales para los casos en los que las distancias sean largas? Sí <input checked="" type="checkbox"/> No <input type="checkbox"/>	
26.- El inmueble cuenta con mobiliario disponible? a) Mesas Sí <input type="checkbox"/> No <input type="checkbox"/> ¿Cuántas? <u>Sin datos.</u> b) Sillas Sí <input checked="" type="checkbox"/> No <input type="checkbox"/> ¿Cuántas? <u>147 fijas</u> c) Micrófonos Sí <input checked="" type="checkbox"/> No <input type="checkbox"/> ¿Cuántos? <u>8 inalámbricos</u> d) Bocinas Sí <input type="checkbox"/> No <input type="checkbox"/> ¿Cuántas? <u>Sin datos.</u> e) Pantallas Sí <input checked="" type="checkbox"/> No <input type="checkbox"/> ¿Cuántas? <u>1</u> f) Proyector Sí <input checked="" type="checkbox"/> No <input type="checkbox"/> ¿Cuántas? <u>1</u> g) Televisores Sí <input type="checkbox"/> No <input type="checkbox"/> ¿Cuántos? <u>Sin datos.</u>	
27.- En caso de no contar con equipo audiovisual, ¿es posible instalar el cañón, la pantalla y la bocina? Sí <input checked="" type="checkbox"/> No <input type="checkbox"/>	
28.- ¿Cuenta con guías podotáctiles en el piso o permite el pegado de guías temporales en la pared? Sí <input type="checkbox"/> No <input checked="" type="checkbox"/>	

29.- ¿Los pasillos o áreas de acceso están libres de obstáculos? Sí <input checked="" type="checkbox"/> No <input type="checkbox"/>	
30.- ¿Es un espacio techado? <input checked="" type="checkbox"/> <input type="checkbox"/> No <input type="checkbox"/>	
31.- ¿Cuenta con iluminación artificial en funcionamiento? Sí <input checked="" type="checkbox"/> No <input type="checkbox"/>	
32.- ¿Cuenta con ventilación adecuada, ventiladores o aire acondicionado? Sí <input checked="" type="checkbox"/> No <input type="checkbox"/>	Climatizado
33.- En caso de que en el espacio para la realización de la consulta se cuente con mobiliario, ¿será posible moverlo temporalmente para la realización de la consulta? Sí <input checked="" type="checkbox"/> No <input type="checkbox"/>	
34.- A continuación, detalla la distribución de los contactos eléctricos en la instalación: Sin datos.	
ESPACIOS COMPLEMENTARIOS	Observaciones complementarias
35.- ¿Cuenta con salas o espacios que se encuentren adjuntos al espacio principal? Sí <input checked="" type="checkbox"/> No <input type="checkbox"/>	Sala de conciertos con una capacidad de 960 personas. Cafetería (se pueden cerrar puertas)
36.- Si la respuesta es Sí responda ¿cuántos espacios son? El foro es de 3 niveles, cuenta con cafetería, sala conciertos, oficinas, biblioteca. Sin datos. Medidas aproximadas de los espacios 1) Largo: _____ Ancho: _____ 2) Largo: _____ Ancho: _____	
37.- Aproximadamente ¿cuál sería el número máximo de personas que se podrían atender por espacio? Sin datos. 1) _____ 2) _____	
38.- ¿El inmueble ha sido sede para eventos donde participen PcD? Sí <input checked="" type="checkbox"/> No <input type="checkbox"/>	

39.- ¿En su caso con qué tiempo de anticipación se podría montar e instalar el mobiliario y equipo que se ocuparía en la consulta a PcD en las instalaciones? *Sin datos.*

Dibuje croquis y dimensiones
Planta baja

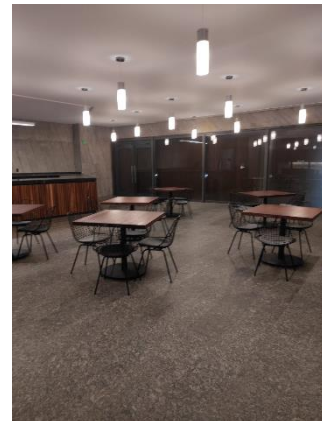
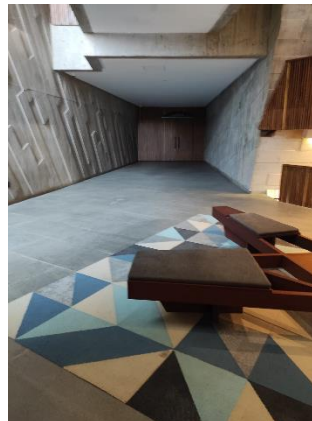
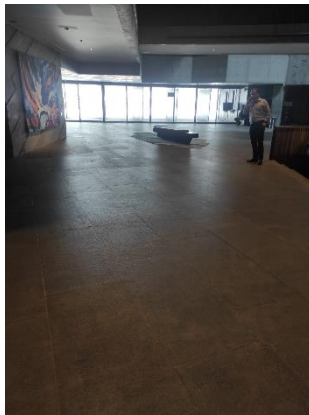
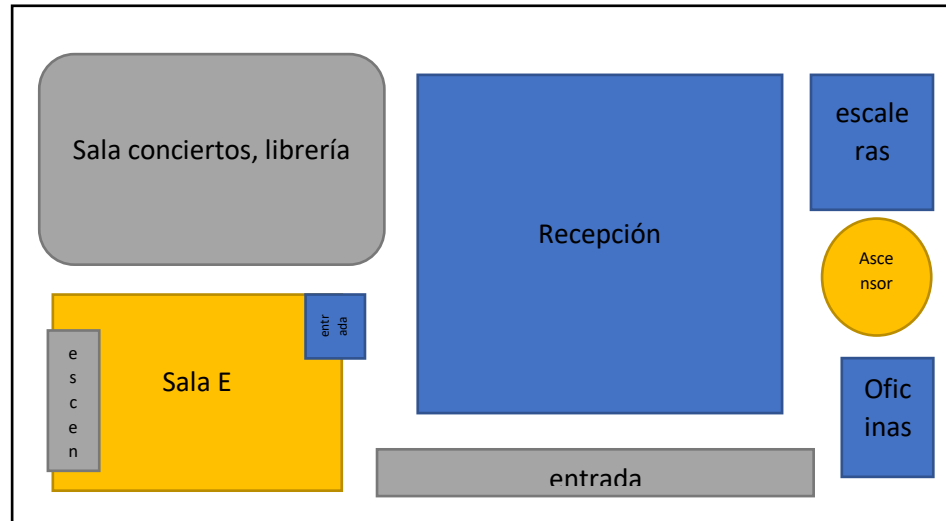

Áreas que realizan la verificación

Personal de la Dirección Ejecutiva de Prerrogativas y Partidos Políticos

Nombre: _____ Firma _____

Personal de la Unidad Técnica de Igualdad de Género e Inclusión

Nombre: Perla Melgarejo Bibiano _____ Firma _____

Personal de la Unidad Técnica de Comunicación Social

Nombre: Adorain López _____ Firma _____

Personal de la Unidad Técnica de Vinculación con ODES y Organizaciones de la Sociedad Civil

Nombre: Mónica Isabel Rivera Landa _____ Firma _____

Observaciones:

Se sugiere solicitar apoyo a Protección Civil para salvaguardar la integridad física de las y los participantes de la consulta, esto ante una eventualidad de algún desastre natural.

Se sugiere solicitar apoyo a Seguridad Pública para salvaguardar la integridad y los derechos de las personas, preservando el orden y la paz.

Se sugiere solicitar apoyo a Tránsito del Estado para brindar a las PcD seguridad, haciendo un correcto uso de la vía pública, previniendo situaciones de riesgo y evitando accidentes viales.

Municipio: Boca del Río, Veracruz.

Instalaciones: Teatro Fernando Gutiérrez Barrios

Dirección: Av. Independencia 15, Zona Centro, Río Jamapa, 94290, Boca del Río, Ver.

Fecha: 17 de mayo de 2023

Tipos de discapacidad contemplados en la aplicación de la consulta:

- Física o Motora
- Mental o Psicosocial
- Intelectual
- Sensorial Auditiva
- Sensorial Visual

Características del espacio designado (llenar con tinta azul)

PREGUNTAS GENERALES	Observaciones complementarias
1.- ¿Cuál es el horario de servicio del inmueble? <u>9:00 A 15:00 hrs</u>	
2.- ¿El inmueble tiene programado algún evento durante el mes? Sí <input type="checkbox"/> No <input type="checkbox"/> <u>Sin datos.</u>	
3.- ¿De cuántas plantas es el inmueble? <u>Dos plantas</u>	
4.- ¿La instalación cuenta con fácil acceso a una vialidad principal o se encuentra cerca de una ruta de transporte público? Sí <input checked="" type="checkbox"/> No <input type="checkbox"/>	
5.- ¿La instalación cuenta con servicio médico o personal capacitado en primeros auxilios? Sí <input type="checkbox"/> No <input type="checkbox"/> <u>Sin datos.</u>	
6.- ¿La posible sede cuenta con un programa de protección civil que incluya un hospital de referencia? Sí <input type="checkbox"/> No <input type="checkbox"/> <u>Sin datos.</u>	
7.- ¿Se cuenta con señal de telefonía celular o línea telefónica para contactar servicios de emergencia? Sí <input type="checkbox"/> No <input type="checkbox"/>	<u>La señal no es buena, el internet se debe contratar.</u>

<p>8.- ¿El inmueble cuenta con planta de energía eléctrica o algún suministro de energía eléctrica adicional? Sí <input type="checkbox"/> No <input type="checkbox"/></p> <p>En su caso, ¿cuáles son las características</p> <hr/> <p>Sin datos.</p>	
EXTERIOR	
<p>9.- ¿Cuenta con estacionamiento propio? Sí <input type="checkbox"/> No <input checked="" type="checkbox"/></p> <p>Si la respuesta es Sí ¿Cuál es su capacidad?</p>	
<p>Si la respuesta es No pase la siguiente pregunta</p>	
<p>10.- ¿Cuenta con un espacio adecuado para el descenso de PcD cercano a la puerta principal al lugar donde se desarrollará la consulta? Sí <input checked="" type="checkbox"/> No <input type="checkbox"/></p>	<p>Cuenta con rampa para silla de ruedas, 124 cm ancho (descanso) 500 cm de largo de rampa, 75 cm alto de rampa.</p>
<p>11.- ¿Cuenta con rampas de acceso adecuadas desde la calle hacia las instalaciones? Sí <input checked="" type="checkbox"/> No <input type="checkbox"/></p>	
<p>12.- ¿Cuenta con guías podotáctiles en el piso o permite el pegado de guías temporales en la pared? Sí <input checked="" type="checkbox"/> No <input type="checkbox"/></p>	
INTERIOR	
<p>13.- A continuación, detalla el tipo de señalética que se tiene en las instalaciones y si en caso de ser necesario, ¿cómo permitirían la colocación de señalética provisional?</p> <ul style="list-style-type: none"> ● Escaleras ● Baños ● Barandal 	
<p>14.- Permiten el acceso de los perros guías: Sí <input type="checkbox"/> No <input type="checkbox"/></p>	
<p>15.- ¿Cuenta con sanitarios para PcD Motora con acondicionamiento de barras de seguridad? Sí <input type="checkbox"/> No <input checked="" type="checkbox"/></p>	
<p>16.- ¿Los sanitarios cuentan con puertas de fácil apertura? Sí <input type="checkbox"/> No <input checked="" type="checkbox"/></p>	
<p>17.- ¿Cuenta con señalamientos o carteles con información en braille? Sí <input type="checkbox"/> No <input checked="" type="checkbox"/></p>	

18.- ¿Los pasillos o áreas de acceso están libres de obstáculos? Sí <input type="checkbox"/> No <input checked="" type="checkbox"/>	
19.- ¿Cuenta con extintores? Sí <input checked="" type="checkbox"/> No <input type="checkbox"/> ¿Cuántos son?	
20.- ¿Cuenta con salidas de emergencia en adecuado funcionamiento? Sí <input checked="" type="checkbox"/> No <input type="checkbox"/>	
ESPACIO PRINCIPAL	Observaciones complementarias
21.- Medidas aproximadas del espacio Largo: ____ Ancho: ____ Sin datos.	
22.- ¿Cuál es la capacidad de aforo del espacio principal? 419 personas	Butacas fijas
23.- Se encuentra en planta baja: Sí <input checked="" type="checkbox"/> No <input type="checkbox"/>	
Si la respuesta es No, pase la siguiente pregunta	
24.- ¿Cuenta con elevadores amplios para sillas de ruedas? Sí <input type="checkbox"/> No <input type="checkbox"/> Describe las características (dimensiones y peso máximo) _____	N/A
25.- ¿Cuenta con rampas de acceso adecuadas con descanso y barandales para los casos en los que las distancias sean largas? Sí <input checked="" type="checkbox"/> No <input type="checkbox"/>	
26.- El inmueble cuenta con mobiliario disponible? a) Mesas Sí <input type="checkbox"/> No <input type="checkbox"/> ¿Cuántas? Sin datos. b) Sillas Sí <input type="checkbox"/> No <input type="checkbox"/> ¿Cuántas? Sin datos. c) Micrófonos Sí <input type="checkbox"/> No <input type="checkbox"/> ¿Cuántos? Sin datos. d) Bocinas Sí <input type="checkbox"/> No <input type="checkbox"/> ¿Cuántas? Sin datos. e) Pantallas Sí <input type="checkbox"/> No <input type="checkbox"/> ¿Cuántas? Sin datos. f) Proyector Sí <input type="checkbox"/> No <input type="checkbox"/> ¿Cuántas? Sin datos. g) Televisores Sí <input type="checkbox"/> No <input type="checkbox"/> ¿Cuántos? Sin datos.	
27.- En caso de no contar con equipo audiovisual, ¿es posible instalar el cañón, la pantalla y la bocina? Sí <input checked="" type="checkbox"/> No <input type="checkbox"/>	

28.- ¿Cuenta con guías podotáctiles en el piso o permite el pegado de guías temporales en la pared? Sí <input type="checkbox"/> No <input checked="" type="checkbox"/>	
29.- ¿Los pasillos o áreas de acceso están libres de obstáculos? Sí <input type="checkbox"/> No <input checked="" type="checkbox"/>	
30.- ¿Es un espacio techado? Sí <input checked="" type="checkbox"/> No <input type="checkbox"/>	
31.- ¿Cuenta con iluminación artificial en funcionamiento? Sí <input checked="" type="checkbox"/> No <input type="checkbox"/>	
32.- ¿Cuenta con ventilación adecuada, ventiladores o aire acondicionado? Sí <input type="checkbox"/> No <input checked="" type="checkbox"/>	
33.- En caso de que en el espacio para la realización de la consulta se cuente con mobiliario, ¿será posible moverlo temporalmente para la realización de la consulta? Sí <input type="checkbox"/> No <input checked="" type="checkbox"/>	
34.- A continuación, detalla la distribución de los contactos eléctricos en la instalación: Sin datos.	
ESPACIOS COMPLEMENTARIOS	Observaciones complementarias
35.- ¿Cuenta con salas o espacios que se encuentren adjuntos al espacio principal? Sí <input type="checkbox"/> No <input checked="" type="checkbox"/>	Cuenta con un espacio en la entrada para poner mesas, pero es reducido.
36.- Si la respuesta es Sí responda ¿cuántos espacios son? Sin datos. Medidas aproximadas de los espacios 1) Largo: ___ Ancho: _ 2) Largo: ___ Ancho: _____	
37.- Aproximadamente ¿cuál sería el número máximo de personas que se podrían atender por espacio? Sin datos. 1) _____ 2) _____	
38.- ¿El inmueble ha sido sede para eventos donde participen PcD? Sí <input type="checkbox"/> No <input type="checkbox"/> Sin datos.	
39.- ¿En su caso con qué tiempo de anticipación se podría montar e instalar el mobiliario y equipo que se ocuparía en la consulta a PcD en las instalaciones? Sin datos.	

Dibuje croquis y dimensiones

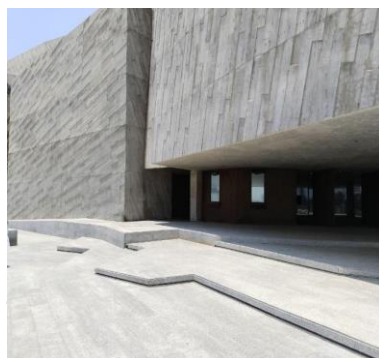
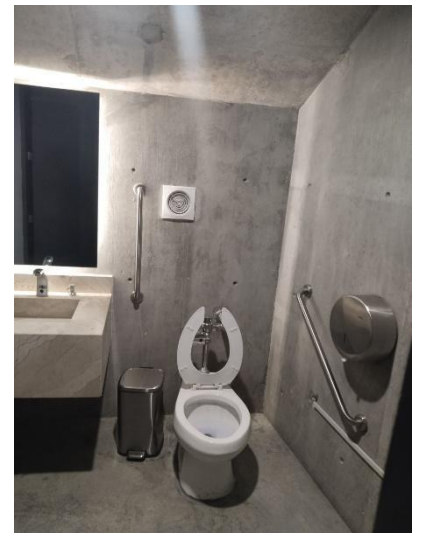
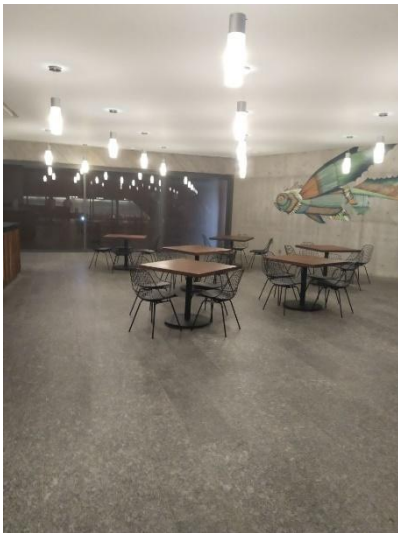
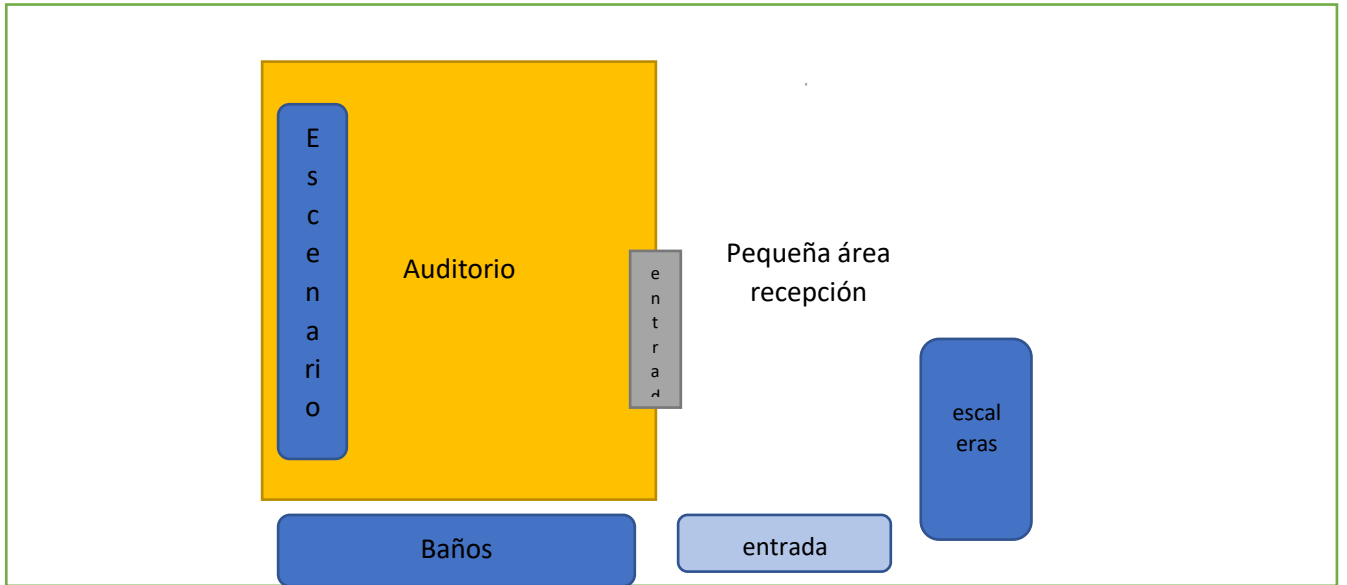

Áreas que realizan la verificación

Personal de la Dirección Ejecutiva de Prerrogativas y Partidos Políticos

Nombre: _____ Firma _____

Personal de la Unidad Técnica de Igualdad de Género e Inclusión

Nombre: **Perla Melgarejo Bibiano** _____ Firma _____

Personal de la Unidad Técnica de Comunicación Social

Nombre: **Adorain Lopez** _____ Firma _____

Personal de la Unidad Técnica de Vinculación con ODES y Organizaciones de la Sociedad Civil

Nombre: **Mónica Isabel Rivera Landa** _____ Firma _____

Observaciones:

Se sugiere solicitar apoyo a Protección Civil para salvaguardar la integridad física de las y los participantes de la consulta, esto ante una eventualidad de algún desastre natural.

Se sugiere solicitar apoyo a Seguridad Pública para salvaguardar la integridad y los derechos de las personas, preservando el orden y la paz.

Se sugiere solicitar apoyo a Tránsito del Estado para brindar a las PcD seguridad, haciendo un correcto uso de la vía pública, previniendo situaciones de riesgo y evitando accidentes viales.

Municipio: Boca del Río, Veracruz.

Instalaciones: Instituto Tecnológico de Boca del Río (Aula Magna)

Dirección: Veracruz-Córdoba 12, 94290, Boca del Río, Ver.

Fecha: 01 de junio de 2023

Tipos de discapacidad contemplados en la aplicación de la consulta:

- Física o Motora
- Mental o Psicosocial
- Intelectual
- Sensorial Auditiva
- Sensorial Visual

Características del espacio designado (llenar con tinta azul)

PREGUNTAS GENERALES	Observaciones complementarias
1.- ¿Cuál es el horario de servicio del inmueble? <u>7:00 a 8:00 de lunes a viernes</u>	
2.- ¿El inmueble tiene programado algún evento durante el mes? Sí <input checked="" type="checkbox"/> No <input type="checkbox"/>	Se sugiere enviar oficio con posibles fechas de la consulta para agendar el aula
3.- ¿De cuántas plantas es el inmueble? <u>una planta</u>	
4.- ¿La instalación cuenta con fácil acceso a una vialidad principal o se encuentra cerca de una ruta de transporte público? Sí <input checked="" type="checkbox"/> No <input type="checkbox"/>	
5.- ¿La instalación cuenta con servicio médico o personal capacitado en primeros auxilios? Sí <input checked="" type="checkbox"/> No <input type="checkbox"/>	Cuentan con consultorio medico
6.- ¿La posible sede cuenta con un programa de protección civil que incluya un hospital de referencia? Sí <input checked="" type="checkbox"/> No <input type="checkbox"/>	
7.- ¿Se cuenta con señal de telefonía celular o línea telefónica para contactar servicios de emergencia? Sí <input type="checkbox"/> No <input type="checkbox"/>	
8.- ¿El inmueble cuenta con planta de energía eléctrica o algún suministro de energía eléctrica adicional? Sí <input type="checkbox"/> No <input checked="" type="checkbox"/>	

<p>En su caso, ¿cuáles son las características</p> <hr/>	
EXTERIOR	
<p>9.- ¿Cuenta con estacionamiento propio? Sí <input checked="" type="checkbox"/> No <input type="checkbox"/> Si la respuesta es Sí ¿Cuál es su capacidad? <u>80 vehículos aproximadamente</u></p>	<p>Existe un nuevo estacionamiento con una capacidad aproximada de 40 vehículos</p>
<p>Si la respuesta es No pase la siguiente pregunta</p>	
<p>10.- ¿Cuenta con un espacio adecuado para el descenso de PcD cercano a la puerta principal al lugar donde se desarrollará la consulta? Sí <input checked="" type="checkbox"/> No <input type="checkbox"/></p>	
<p>11.- ¿Cuenta con rampas de acceso adecuadas desde la calle hacia las instalaciones? Sí <input checked="" type="checkbox"/> No <input type="checkbox"/></p>	
<p>12.- ¿Cuenta con guías podotáctiles en el piso o permite el pegado de guías temporales en la pared? Sí <input type="checkbox"/> No <input checked="" type="checkbox"/></p>	<p>Si permiten pegar señalamientos</p>
INTERIOR	
<p>13.- A continuación, detalla el tipo de señalética que se tiene en las instalaciones y si en caso de ser necesario, ¿cómo permitirían la colocación de señalética provisional?</p> <ul style="list-style-type: none"> ● Extintores ● Salidas de emergencia ● No fumar ● Sismo 	
<p>14.- Permiten el acceso de los perros guías: Sí <input type="checkbox"/> No <input type="checkbox"/></p>	<p>Se deben considerar insumos para limpieza</p>
<p>15.- ¿Cuenta con sanitarios para PcD Motora con acondicionamiento de barras de seguridad? Sí <input checked="" type="checkbox"/> No <input type="checkbox"/></p>	<p>Están alejados de aula</p>
<p>16.- ¿Los sanitarios cuentan con puertas de fácil apertura? Sí <input checked="" type="checkbox"/> No <input type="checkbox"/></p>	
<p>17.- ¿Cuenta con señalamientos o carteles con información en braille? Sí <input type="checkbox"/> No <input checked="" type="checkbox"/></p>	<p>Permiten pegar señalética</p>

18.- ¿Los pasillos o áreas de acceso están libres de obstáculos? Sí <input checked="" type="checkbox"/> No <input type="checkbox"/>	
19.- ¿Cuenta con extintores? Sí <input checked="" type="checkbox"/> No <input type="checkbox"/> ¿Cuántos son? <u>1</u>	
20.- ¿Cuenta con salidas de emergencia en adecuado funcionamiento? Sí <input checked="" type="checkbox"/> No <input type="checkbox"/>	
ESPACIO PRINCIPAL	Observaciones complementarias
21.- Medidas aproximadas del espacio Largo: <u>15.9 metros</u> Ancho: <u>7.83 metros</u>	No se mueven las butacas
22.- ¿Cuál es la capacidad de aforo del espacio principal? <u>120 personas aproximadamente</u>	
23.- Se encuentra en planta baja: Sí <input checked="" type="checkbox"/> No <input type="checkbox"/>	
Si la respuesta es No, pase la siguiente pregunta	
24.- ¿Cuenta con elevadores amplios para sillas de ruedas? Sí <input type="checkbox"/> No <input type="checkbox"/> Describe las características (dimensiones y peso máximo) _____	N/A
25.- ¿Cuenta con rampas de acceso adecuadas con descanso y barandales para los casos en los que las distancias sean largas? Sí <input checked="" type="checkbox"/> No <input type="checkbox"/>	
26.- El inmueble cuenta con mobiliario disponible? a) Mesas Sí <input checked="" type="checkbox"/> No <input type="checkbox"/> ¿Cuántas? <u>5 plegables</u> b) Sillas Sí <input checked="" type="checkbox"/> No <input type="checkbox"/> ¿Cuántas? <u>70 fijas</u> c) Micrófonos Sí <input checked="" type="checkbox"/> No <input type="checkbox"/> ¿Cuántos? <u>2 inalámbricos</u> d) Bocinas <input checked="" type="checkbox"/> Sí <input type="checkbox"/> No <input type="checkbox"/> ¿Cuántas? <u>1</u> e) Pantallas Sí <input checked="" type="checkbox"/> No <input type="checkbox"/> ¿Cuántas? <u>1</u> f) Proyector Sí <input type="checkbox"/> No <input checked="" type="checkbox"/> ¿Cuántos? <u>1</u> g) Televisores Sí <input type="checkbox"/> No <input checked="" type="checkbox"/> ¿Cuántos?	
27.- En caso de no contar con equipo audiovisual, ¿es posible instalar el cañón, la pantalla y la bocina? Sí <input checked="" type="checkbox"/> No <input type="checkbox"/>	
28.- ¿Cuenta con guías podotáctiles en el piso o permite el pegado de guías temporales en la pared? Sí <input type="checkbox"/> No <input checked="" type="checkbox"/>	Permiten el pegado de señalética

29.- ¿Los pasillos o áreas de acceso están libres de obstáculos? Sí <input type="checkbox"/> No <input checked="" type="checkbox"/>	
30.- ¿Es un espacio techado? Sí <input checked="" type="checkbox"/> No <input type="checkbox"/>	
31.- ¿Cuenta con iluminación artificial en funcionamiento? Sí <input checked="" type="checkbox"/> No <input type="checkbox"/>	
32.- ¿Cuenta con ventilación adecuada, ventiladores o aire acondicionado? Sí <input checked="" type="checkbox"/> No <input type="checkbox"/>	Climatizado
33.- En caso de que en el espacio para la realización de la consulta se cuente con mobiliario, ¿será posible moverlo temporalmente para la realización de la consulta? Sí <input checked="" type="checkbox"/> No <input type="checkbox"/>	
34.- A continuación, detalla la distribución de los contactos eléctricos en la instalación: 2 contactos	Se sugiere llevar 2 extensiones
ESPACIOS COMPLEMENTARIOS	Observaciones complementarias
35.- ¿Cuenta con salas o espacios que se encuentren adjuntos al espacio principal? Sí <input checked="" type="checkbox"/> No <input type="checkbox"/>	Aula E1
36.- Si la respuesta es Sí responda ¿cuántos espacios son? 8 salones Medidas aproximadas de los espacios 1) Largo: <u>6 metros</u> Ancho: <u>5 metros</u> 2) Largo: _____ Ancho: _____	
37.- Aproximadamente ¿cuál sería el número máximo de personas que se podrían atender por espacio? 1) <u>20-30 personas</u> 2) _____	
38.- ¿El inmueble ha sido sede para eventos donde participen PcD? Sí <input type="checkbox"/> No <input checked="" type="checkbox"/>	
39.- ¿En su caso con qué tiempo de anticipación se podría montar e instalar el mobiliario y equipo que se ocuparía en la consulta a PcD en las instalaciones? 1 día antes	Cuentan con vigilante 24 horas

Dibuje croquis y dimensiones

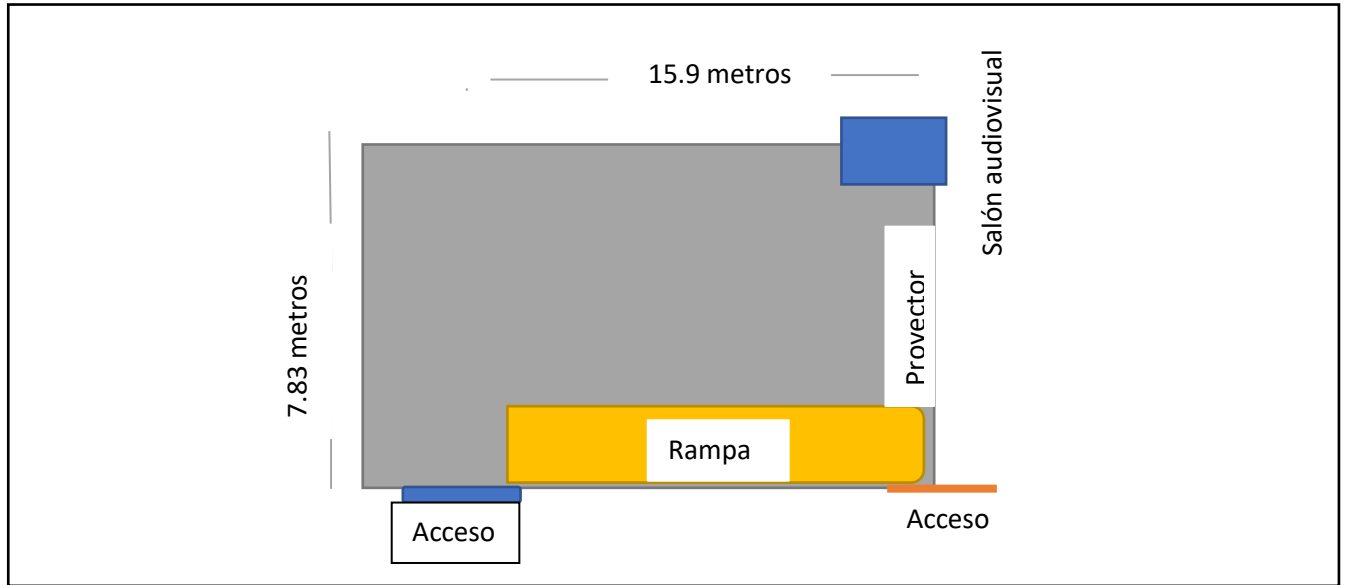

Áreas que realizan la verificación

Personal de la Dirección Ejecutiva de Prerrogativas y Partidos Políticos

Nombre: Yoana Larisa Garibo Rodríguez Firma _____

Personal de la Unidad Técnica de Igualdad de Género e Inclusión

Nombre: Perla Melgarejo Bibiano Firma _____

Personal de la Unidad Técnica de Comunicación Social

Nombre: Rafael Nicolás Arcos Firma _____

Personal de la Unidad Técnica de Vinculación con ODES y Organizaciones de la Sociedad Civil

Nombre: Mónica Isabel Rivera Landa Firma _____

Observaciones:

Se sugiere solicitar apoyo a Protección Civil para salvaguardar la integridad física de las y los participantes de la consulta, esto ante una eventualidad de algún desastre natural.

Se sugiere solicitar apoyo a Seguridad Pública para salvaguardar la integridad y los derechos de las personas, preservando el orden y la paz.

Se sugiere solicitar apoyo a Tránsito del Estado para brindar a las PcD seguridad, haciendo un correcto uso de la vía pública, previniendo situaciones de riesgo y evitando accidentes viales.

Municipio: Boca del Río, Veracruz

Instalaciones: CRIVER

Dirección: Carretera Estatal Veracruz, El Tejar 1900, Ex hacienda Boticaria, 94290

Fecha: 21 de junio de 2023

Tipos de discapacidad contemplados en la aplicación de la consulta:

- Física o Motora
- Mental o Psicosocial
- Intelectual
- Sensorial Auditiva
- Sensorial Visual

Características del espacio designado (llenar con tinta azul)

PREGUNTAS GENERALES	Observaciones complementarias
1.- ¿Cuál es el horario de servicio del inmueble? Horario de oficina y atención a usuarios de 7:00 a 15:00 horas	
2.- ¿El inmueble tiene programado algún evento durante el mes? Sí <input type="checkbox"/> No <input checked="" type="checkbox"/>	Tiene atención al público todos los días.
3.- ¿De cuántas plantas es el inmueble? 1 (una)	
4.- ¿La instalación cuenta con fácil acceso a una vialidad principal o se encuentra cerca de una ruta de transporte público? Sí <input checked="" type="checkbox"/> No <input type="checkbox"/>	
5.- ¿La instalación cuenta con servicio médico o personal capacitado en primeros auxilios? Sí <input checked="" type="checkbox"/> No <input type="checkbox"/>	
6.- ¿La posible sede cuenta con un programa de protección civil que incluya un hospital de referencia? Sí <input checked="" type="checkbox"/> No <input type="checkbox"/>	
7.- ¿Se cuenta con señal de telefonía celular o línea telefónica para contactar servicios de emergencia? Sí <input checked="" type="checkbox"/> No <input type="checkbox"/>	

<p>8.- ¿El inmueble cuenta con planta de energía eléctrica o algún suministro de energía eléctrica adicional? Sí <input checked="" type="checkbox"/> No <input type="checkbox"/></p> <p>En su caso, ¿cuáles son las características?</p>	<p>500 kw</p>
<p>EXTERIOR</p>	
<p>9.- ¿Cuenta con estacionamiento propio? Sí <input checked="" type="checkbox"/> No <input type="checkbox"/></p> <p>Si la respuesta es Sí ¿Cuál es su capacidad?</p> <p>80 vehículos</p>	<p>La disponibilidad depende de la cantidad de personas usuarias al momento.</p>
<p>Si la respuesta es No pase la siguiente pregunta</p>	
<p>10.- ¿Cuenta con un espacio adecuado para el descenso de PcD cercano a la puerta principal al lugar donde se desarrollará la consulta? Sí <input checked="" type="checkbox"/> No <input type="checkbox"/></p>	
<p>11.- ¿Cuenta con rampas de acceso adecuadas desde la calle hacia las instalaciones? Sí <input type="checkbox"/> No <input checked="" type="checkbox"/></p>	<p>El acceso está al nivel. No requiere rampas.</p>
<p>12.- ¿Cuenta con guías podo táctiles en el piso o permite el pegado de guías temporales en la pared? Sí <input type="checkbox"/> No <input checked="" type="checkbox"/></p>	
<p>INTERIOR</p>	
<p>13.- A continuación, detalla el tipo de señalética que se tiene en las instalaciones y si en caso de ser necesario, ¿cómo permitirían la colocación de señalética provisional?</p> <p>Carteles de ruta de evacuación, no fumar.</p>	<p>No posee señalética braille ni podo táctil, si permiten que se coloquen.</p>
<p>14.- Permiten el acceso de los perros guías: Sí <input checked="" type="checkbox"/> No <input type="checkbox"/></p>	
<p>15.- ¿Cuenta con sanitarios para PcD Motora con acondicionamiento de barras de seguridad? Sí <input checked="" type="checkbox"/> No <input type="checkbox"/></p>	
<p>16.- ¿Los sanitarios cuentan con puertas de fácil apertura? Sí <input checked="" type="checkbox"/> No <input type="checkbox"/></p>	
<p>17.- ¿Cuenta con señalamientos o carteles con información en braille? Sí <input type="checkbox"/> No <input checked="" type="checkbox"/></p>	
<p>18.- ¿Los pasillos o áreas de acceso están libres de obstáculos? Sí <input checked="" type="checkbox"/> No <input type="checkbox"/></p>	

19.- ¿Cuenta con extintores? Sí <input checked="" type="checkbox"/> No <input type="checkbox"/> ¿Cuántos son? 4 (cuatro)	
20.- ¿Cuenta con salidas de emergencia en adecuado funcionamiento? Sí <input checked="" type="checkbox"/> No <input type="checkbox"/>	
ESPACIO PRINCIPAL	Observaciones complementarias
21.- Medidas aproximadas del espacio Largo: 10.82 Ancho: 19.09	
22.- ¿Cuál es la capacidad de aforo del espacio principal? 120 personas aproximadamente	
23.- Se encuentra en planta baja: Sí <input checked="" type="checkbox"/> No <input type="checkbox"/> Si la respuesta es No, pase la siguiente pregunta	
24.- ¿Cuenta con elevadores amplios para sillas de ruedas? Sí <input type="checkbox"/> No <input checked="" type="checkbox"/> Describe las características (dimensiones y peso máximo) _____	No aplica.
25.- ¿Cuenta con rampas de acceso adecuadas con descanso y barandales para los casos en los que las distancias sean largas? Sí <input type="checkbox"/> No <input checked="" type="checkbox"/>	No aplica.
26.- ¿El inmueble cuenta con mobiliario disponible? a) Mesas Sí <input checked="" type="checkbox"/> No <input type="checkbox"/> ¿Cuántas? 8 (ocho) b) Sillas Sí <input checked="" type="checkbox"/> No <input type="checkbox"/> ¿Cuántas? 80 (ochenta) c) Micrófonos Sí <input type="checkbox"/> No <input checked="" type="checkbox"/> ¿Cuántos? d) Bocinas Sí <input type="checkbox"/> No <input checked="" type="checkbox"/> ¿Cuántas? e) Pantallas Sí <input type="checkbox"/> No <input checked="" type="checkbox"/> ¿Cuántas? f) Proyector Sí <input type="checkbox"/> No <input checked="" type="checkbox"/> ¿Cuántos? g) Televisores Sí <input type="checkbox"/> No <input checked="" type="checkbox"/> ¿Cuántos?	Mesa mide 2.44
27.- En caso de no contar con equipo audiovisual, ¿es posible instalar el cañón, la pantalla y la bocina? Sí <input checked="" type="checkbox"/> No <input type="checkbox"/>	
28.- ¿Cuenta con guías podo táctiles en el piso o permite el pegado de guías temporales en la pared? Sí <input type="checkbox"/> No <input checked="" type="checkbox"/>	No posee señalética braille ni podo táctil. Permiten la colocación de estas.

29.- ¿Los pasillos o áreas de acceso están libres de obstáculos? Sí <input checked="" type="checkbox"/> No <input type="checkbox"/>	
30.- ¿Es un espacio techado? Sí <input checked="" type="checkbox"/> No <input type="checkbox"/>	
31.- ¿Cuenta con iluminación artificial en funcionamiento? Sí <input checked="" type="checkbox"/> No <input type="checkbox"/>	
32.- ¿Cuenta con ventilación adecuada, ventiladores o aire acondicionado? Sí <input checked="" type="checkbox"/> No <input type="checkbox"/>	Aire acondicionado.
33.- En caso de que en el espacio para la realización de la consulta se cuente con mobiliario, ¿será posible moverlo temporalmente para la realización de la consulta? Sí <input checked="" type="checkbox"/> No <input type="checkbox"/>	
34.- A continuación, detalla la distribución de los contactos eléctricos en la instalación: 5 contactos dobles.	Se requiere llevar extensiones.
ESPACIOS COMPLEMENTARIOS	Observaciones complementarias
35.- ¿Cuenta con salas o espacios que se encuentren adjuntos al espacio principal? Sí <input checked="" type="checkbox"/> No <input type="checkbox"/>	Pasillo lateral al área principal.
36.- Si la respuesta es Sí, responda ¿cuántos espacios son? 1 (Uno) Medidas aproximadas de los espacios 1) Largo: 10.82 Ancho: 19.06	
37.- Aproximadamente, ¿cuál sería el número máximo de personas que se podrían atender por espacio? 1) 50 personas aproximadamente	
38.- ¿El inmueble ha sido sede para eventos donde participen PcD? Sí <input type="checkbox"/> No <input checked="" type="checkbox"/>	
39.- En su caso, ¿con qué tiempo de anticipación se podría montar e instalar el mobiliario y equipo que se ocuparía en la consulta a PcD en las instalaciones? Un día antes	Un día antes en horario de 15 a 18 horas.

Dibuje croquis y dimensiones (en caso de no resultar suficiente el espacio, favor de anexarlo)

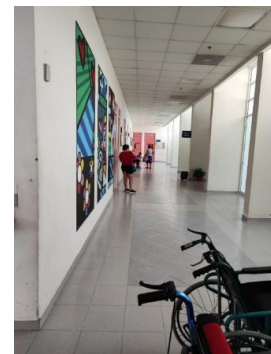
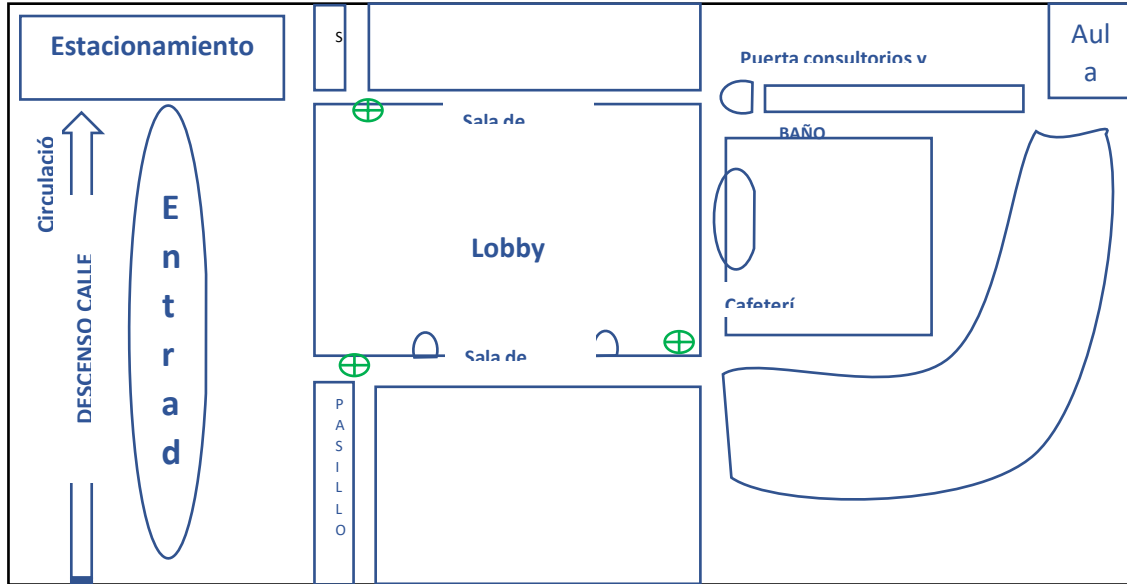



Áreas que realizan la verificación

Personal de la Dirección Ejecutiva de Prerrogativas y Partidos Políticos

Nombre: Yoana Larisa Garibo Rodríguez Firma _____

Personal de la Unidad Técnica de Igualdad de Género e Inclusión

Nombre: Dolores Verenice Del Valle Bernabé Firma _____

Personal de la Unidad Técnica de Comunicación Social

Nombre: _____ Firma _____

Personal de la Unidad Técnica de Vinculación con ODES y Organizaciones de la Sociedad Civil

Nombre: Erika Carolina Malpica Alcántara Firma _____

Observaciones Generales:

Se sugiere solicitar apoyo a Protección Civil para salvaguardar la integridad física de las y los participantes de la consulta, esto ante una eventualidad de algún desastre natural.

Municipio: Boca del Río, Veracruz.

Instalaciones: Unidad Deportiva Hugo Sánchez

Dirección: Blvd Miguel Alemán, Zona Centro, Centro, 94290 Boca del Río, Ver.

Fecha: 26 de septiembre 2023

Tipos de discapacidad contemplados en la aplicación de la consulta:

- Física o Motora
- Mental o Psicosocial
- Intelectual
- Sensorial Auditiva
- Sensorial Visual

Características del espacio designado (llenar con tinta azul)

PREGUNTAS GENERALES	Observaciones complementarias
1.- ¿Cuál es el horario de servicio del inmueble? <u>5:30 am a 21:00 pm de lunes a viernes y sabados de 5:30 am a 15:00 pm</u>	
2.- ¿El inmueble tiene programado algún evento durante el mes? Sí <input type="checkbox"/> No <input checked="" type="checkbox"/>	Tienen disponible la fecha por si la consulta se realiza en el inmueble. La Unidad Deportiva cuenta con un campo en el que entrenan, pero el área techada (Domo) estaría disponible.
3.- ¿De cuántas plantas es el inmueble? <u>Una planta</u>	
4.- ¿La instalación cuenta con fácil acceso a una vialidad principal o se encuentra cerca de una ruta de transporte público? Sí <input checked="" type="checkbox"/> No <input type="checkbox"/>	Sí, se encuentra al pie del Boulevard Miguel Alemán, con dos paradas de autobús cerca del acceso principal.
5.- ¿La instalación cuenta con servicio médico o personal capacitado en primeros auxilios? Sí <input checked="" type="checkbox"/> No <input type="checkbox"/>	Tienen una sala de enfermería a la cual permiten el acceso. Se recomienda llevar personal de apoyo médico. En la siguiente cuadra se encuentra el hospital de Boca del Río. Cuentan con un desfibrilador.
6.- ¿La posible sede cuenta con un programa de protección civil que incluya un hospital de referencia? Sí <input type="checkbox"/> No <input checked="" type="checkbox"/>	Tiene un transformador de energía de CFE como a 250 metros de distancia donde se llevaría a cabo el evento. No es suficiente la instalación de energía que se tiene para la instalación de los equipos de cómputo y ventiladores, se recomienda llevar a un técnico para que realice la instalación de la base.

<p>7.- ¿Se cuenta con señal de telefonía celular o línea telefónica para contactar servicios de emergencia? Sí <input type="checkbox"/> No <input checked="" type="checkbox"/></p>	<p>Solo hay buena señal en recepción 7.40 Mbps bajada y 36.5 Mbps subida</p>
<p>8.- ¿El inmueble cuenta con planta de energía eléctrica o algún suministro de energía eléctrica adicional? Sí <input type="checkbox"/> No <input checked="" type="checkbox"/> En su caso, ¿cuáles son las características</p> <hr/>	<p>Tiene un transformador de energía de CFE como a 250 metros de distancia donde se llevaría a cabo el evento. No es suficiente la instalación de energía que se tiene para la instalación de los equipos de cómputo y ventiladores, se recomienda llevar a un técnico para que realice la instalación de la base.</p>

EXTERIOR	Observaciones complementarias
<p>9.- ¿Cuenta con estacionamiento propio? Sí <input type="checkbox"/> No <input checked="" type="checkbox"/> Si la respuesta es Sí ¿Cuál es su capacidad?</p>	<p>Se cuenta con un estacionamiento junto a las instalaciones, pero no pertenece al inmueble, comentaron que se puede estacionar alrededor del mismo.</p>
<p>Si la respuesta es No pase la siguiente pregunta</p>	
<p>10.- ¿Cuenta con un espacio adecuado para el descenso de PcD cercano a la puerta principal al lugar donde se desarrollará la consulta? Sí <input type="checkbox"/> No <input checked="" type="checkbox"/></p>	<p>No cuenta pero se puede transitar sin problema, no hay obstáculos</p>
<p>11.- ¿Cuenta con rampas de acceso adecuadas desde la calle hacia las instalaciones? Sí <input checked="" type="checkbox"/> No <input type="checkbox"/></p>	<p>Solo cuenta con dos rampas en las entradas, una cerca de donde se realizaría el evento.</p>
<p>12.- ¿Cuenta con guías podotáctiles en el piso o permite el pegado de guías temporales en la pared? Sí <input type="checkbox"/> No <input checked="" type="checkbox"/></p>	<p>Permiten su colocación.</p>
INTERIOR	Observaciones complementarias
<p>13.- A continuación detalla el tipo de señalética que se tiene en las instalaciones y si en caso de ser necesario, ¿cómo permitirían la colocación de señalética provisional?</p>	<p>Solo existe señalética para personal de sillas de ruedas y salida de emergencia. No permiten colocar señalética.</p>
<p>14.- Permiten el acceso de los perros guías: Sí <input checked="" type="checkbox"/> No <input type="checkbox"/></p>	<p>Se deben considerar insumos para limpieza.</p>
<p>15.- ¿Cuenta con sanitarios para PcD Motora con acondicionamiento de barras de seguridad? Sí <input checked="" type="checkbox"/> No <input type="checkbox"/></p>	<p>Se encuentran alejados del espacio donde se llevaría a cabo la consulta, pero hay la posibilidad de abrir otro acceso más cercano a los baños aproximadamente a 50 metros.</p>
<p>16.- ¿Los sanitarios cuentan con puertas de fácil apertura? Sí <input type="checkbox"/> No <input checked="" type="checkbox"/></p>	

17.- ¿Cuenta con señalamientos o carteles con información en braille? Sí <input type="checkbox"/> No <input checked="" type="checkbox"/>	Permiten su colocación
18.- ¿Cuenta con elevadores amplios para sillas de ruedas? Sí <input type="checkbox"/> No <input type="checkbox"/> Describe las características (dimensiones y peso máximo) _____	N/A
19.- ¿Los pasillos o áreas de acceso están libres de obstáculos? Sí <input checked="" type="checkbox"/> No <input type="checkbox"/>	
20.- ¿Cuenta con extintores? Sí <input type="checkbox"/> No <input checked="" type="checkbox"/> ¿Cuántos son?	El OPLE Veracruz cuenta con dicho equipo de seguridad
21.- ¿Cuenta con salidas de emergencia en adecuado funcionamiento? Sí <input checked="" type="checkbox"/> No <input type="checkbox"/>	
ESPACIO PRINCIPAL	Observaciones complementarias
22.- Medidas aproximadas del espacio Largo: <u>31.10</u> metros Ancho: <u>22.99</u> metros	Es un espacio cerrado, cuenta con tres entradas.
23.- ¿Cuál es la capacidad de aforo del espacio principal? <u>300</u> personas aproximadamente	
24.- Se encuentra en planta baja: Sí <input checked="" type="checkbox"/> No <input type="checkbox"/> Si la respuesta es No, pase la siguiente pregunta	
25.- ¿Cuenta con rampas de acceso adecuadas con descanso para los casos en los que las distancias sean largas? Sí <input checked="" type="checkbox"/> No <input type="checkbox"/>	
26.- El inmueble cuenta con mobiliario disponibles? a) Mesas Sí <input type="checkbox"/> No <input checked="" type="checkbox"/> ¿Cuántas? b) Sillas Sí <input type="checkbox"/> No <input checked="" type="checkbox"/> ¿Cuántas? c) Micrófonos Sí <input type="checkbox"/> No <input checked="" type="checkbox"/> ¿Cuántas? d) Bocinas Sí <input checked="" type="checkbox"/> No <input type="checkbox"/> ¿Cuántas? e) Pantallas Sí <input type="checkbox"/> No <input checked="" type="checkbox"/> ¿Cuántas? f) Cañones Sí <input type="checkbox"/> No <input checked="" type="checkbox"/> ¿Cuántas? g) Televisores Sí <input type="checkbox"/> No <input checked="" type="checkbox"/> ¿Cuántas?	Se tiene que llevar el mobiliario externo para realizar la consulta.
27.- En caso de no contar con equipo audiovisual, ¿es posible instalar el cañón, la pantalla y la bocina? Sí <input checked="" type="checkbox"/> No <input type="checkbox"/>	
28.- ¿Cuenta con guías podotáctiles en el piso o permite el pegado de guías temporales en la pared? Sí <input type="checkbox"/> No <input checked="" type="checkbox"/>	
29.- ¿Los pasillos o áreas de acceso están libres de obstáculos? Sí <input type="checkbox"/> No <input type="checkbox"/> <input checked="" type="checkbox"/>	
30.- ¿Es un espacio techado? Sí <input checked="" type="checkbox"/> No <input type="checkbox"/>	Domo con lámina de zinc y transparente, cuenta con buena iluminación natural.
31.- ¿Cuenta con iluminación artificial en funcionamiento? Sí <input type="checkbox"/> No <input checked="" type="checkbox"/>	

<p>32.- ¿Cuenta con ventilación adecuada, ventiladores o aire acondicionado? Sí <input type="checkbox"/> No <input checked="" type="checkbox"/></p>	<p>Solo cuenta con tres ventiladores, se debe considerar llevar más.</p>
<p>33.- En caso de que en el espacio para la realización de la consulta se cuente con mobiliario, ¿será posible moverlo temporalmente para la realización de la consulta? Sí <input checked="" type="checkbox"/> No <input type="checkbox"/></p>	
<p>34.- A continuación detalla la distribución de los contactos eléctricos en la instalación:</p> <p>2 contactos cada uno con dos tomas</p>	<p>Se sugiere llevar extensiones, sin embargo existe un centro de carga para sacar las conexiones necesarias.</p>
<p>ESPACIOS COMPLEMENTARIOS</p>	<p>Observaciones complementarias</p>
<p>35.- ¿Cuenta con salas o espacios que se encuentren adjuntos al espacio principal? Sí <input checked="" type="checkbox"/> No <input type="checkbox"/></p>	<p>Sí, pero a 50 metros aproximadamente.</p>
<p>36.- Si la respuesta es Sí responda ¿cuántos espacios son? 8 salones</p> <p>Medidas aproximadas de los espacios</p> <p>1) Largo: <u>8.33 metros</u> Ancho: <u>3.85 metros</u></p> <p>2) Largo: _____ Ancho: _____</p> <p>3) Largo: _____ Ancho: _____</p> <p>4) Largo: _____ Ancho: _____</p>	<p>Sala de prensa climatizada.</p>
<p>37.- Aproximadamente ¿cuál sería el número máximo de personas que se podrían atender por espacio?</p> <p>1) <u>20</u></p> <p>2) _____</p> <p>3) _____</p> <p>4) _____</p>	
<p>38.- ¿El inmueble ha sido sede para eventos donde participen PcD? Sí <input type="checkbox"/> No <input checked="" type="checkbox"/></p>	<p>Lo han utilizado para eventos de programas estatales (Bienestar). Eventos del DIF. Deportes realizados por invidentes.</p>
<p>39.- ¿En su caso con qué tiempo de anticipación se podría montar e instalar el mobiliario y equipo que se ocuparía en la consulta a PcD en las instalaciones? Un día antes, o el mismo día por la mañana.</p>	<p>Dan la opción de instalar una noche anterior, si fuese en día lunes, al no laborar en domingo, habría que avisar previamente para acordar día de instalación.</p>

Dibuje croquis y dimensiones



Fotos





Áreas que realizan la verificación

Personal de la Dirección Ejecutiva de Prerrogativas y Partidos Políticos	
Nombre: <u>Yoana Larisa Garibo Rodríguez</u>	Firma _____
Personal de la Unidad Técnica de Igualdad de Género e Inclusión	
Nombre: <u>Perla Melgarejo Bibiano</u>	Firma _____
Personal de la Unidad Técnica de Comunicación Social	
Nombre: <u>Ruth María Ríos Baxín</u>	Firma _____
Personal de la Unidad Técnica de Vinculación con ODES y Organizaciones de la Sociedad Civil	
Nombre: <u>Raquel Martínez Monroy / Leonardo Barragán Guzmán</u>	Firmas _____
Personal de la Unidad Técnica de Servicios Informáticos	
Nombre: <u>Felipe Neri Cruz Suárez</u>	Firma _____

Observaciones:

Se sugiere solicitar apoyo a Protección Civil para salvaguardar la integridad física de las y los participantes de la consulta, esto ante una eventualidad de algún desastre natural.

Se sugiere solicitar apoyo a Seguridad Pública para salvaguardar la integridad y los derechos de las personas, preservando el orden y la paz.

Se sugiere solicitar apoyo a Transito del Estado para brindar a las PcD seguridad, haciendo un correcto uso de la vía pública, previniendo situaciones de riesgo y evitando accidentes viales.

Municipio: Veracruz, Veracruz.

Instalaciones: Universidad Cristóbal Colón Campus Torrente (Sala Escuelas Pía)

Dirección: Carretera Veracruz- el Tejar, km 1.5, Veracruz.

Fecha: 01 de junio de 2023

Tipos de discapacidad contemplados en la aplicación de la consulta:

- Física o Motora
- Mental o Psicosocial
- Intelectual
- Sensorial Auditiva
- Sensorial Visual

Características del espacio designado (llenar con tinta azul)

PREGUNTAS GENERALES	Observaciones complementarias
1.- ¿Cuál es el horario de servicio del inmueble? <u>7:00 a 9:00 pm de lunes a viernes</u>	<u>Acceso 6:00 am administrativos</u>
2.- ¿El inmueble tiene programado algún evento durante el mes? Sí <input checked="" type="checkbox"/> No <input type="checkbox"/>	<u>Se sugiere enviar oficio con posibles fechas</u>
3.- ¿De cuántas plantas es el inmueble? <u>Una planta</u>	<u>Auditorio Padre Clemente</u>
4.- ¿La instalación cuenta con fácil acceso a una vialidad principal o se encuentra cerca de una ruta de transporte público? Sí <input checked="" type="checkbox"/> No <input type="checkbox"/>	
5.- ¿La instalación, cuenta con servicio médico o personal capacitado en primeros auxilios? Sí <input checked="" type="checkbox"/> No <input type="checkbox"/>	<u>Contratarán a una o un médico antes de la fecha consulta, porque el que estaba renuncio.</u>
6.- ¿La posible sede cuenta con un programa de protección civil que incluya un hospital de referencia? Sí <input checked="" type="checkbox"/> No <input type="checkbox"/>	<u>Cerca el IMSS</u>
7.- ¿Se cuenta con señal de telefonía celular o línea telefónica para contactar servicios de emergencia? Sí <input type="checkbox"/> No <input type="checkbox"/>	<u>Cuenta con red abierta</u>

<p>8.- ¿El inmueble cuenta con planta de energía eléctrica o algún suministro de energía eléctrica adicional? Sí <input checked="" type="checkbox"/> No <input type="checkbox"/></p> <p>En su caso, ¿cuáles son las características</p> <hr/>	<p>Solo para protección de equipos de cómputo (5 min)</p>
<p>EXTERIOR</p>	<p>Observaciones complementarias</p>
<p>9.- ¿Cuenta con estacionamiento propio? Sí <input checked="" type="checkbox"/> No <input type="checkbox"/></p> <p>Si la respuesta es Sí ¿Cuál es su capacidad?</p> <p>100 vehículos aproximadamente</p>	
<p>Si la respuesta es No pase la siguiente pregunta</p>	
<p>10.- ¿Cuenta con un espacio adecuado para el descenso de PcD cercano a la puerta principal al lugar donde se desarrollará la consulta? Sí <input type="checkbox"/> No <input type="checkbox"/></p>	
<p>11.- ¿Cuenta con rampas de acceso adecuadas desde la calle hacia las instalaciones? Sí <input checked="" type="checkbox"/> No <input type="checkbox"/></p>	
<p>12.- ¿Cuenta con guías podotáctiles en el piso o permite el pegado de guías temporales en la pared? Sí <input type="checkbox"/> No <input checked="" type="checkbox"/></p>	<p>Si permiten pegar señalamientos</p>
<p>INTERIOR</p>	<p>Observaciones complementarias</p>
<p>13.- A continuación detalla el tipo de señalética que se tiene en las instalaciones y si en caso de ser necesario, ¿cómo permitirían la colocación de señalética provisional?</p> <ul style="list-style-type: none"> ● Rampa ● Extintor ● Ruta de evacuación 	
<p>14.- Permiten el acceso de los perros guías: Sí <input checked="" type="checkbox"/> No <input type="checkbox"/></p>	<p>Se deben considerar insumos para limpieza</p>

<p>15.- ¿Cuenta con sanitarios para PcD Motora con acondicionamiento de barras de seguridad? Sí <input type="checkbox"/> No <input checked="" type="checkbox"/></p>	<p>Espacios angostos y tienen escalones, no tienen barras</p>
<p>16.- ¿Los sanitarios cuentan con puertas de fácil apertura? Sí <input type="checkbox"/> No <input checked="" type="checkbox"/></p>	<p>Espacios angostos y tienen escalones</p>
<p>17.- ¿Cuenta con señalamientos o carteles con información en braille? Sí <input type="checkbox"/> No <input checked="" type="checkbox"/></p>	<p>Permiten pegar señalética</p>
<p>18.- ¿Los pasillos o áreas de acceso están libres de obstáculos? Sí <input checked="" type="checkbox"/> No <input type="checkbox"/></p>	
<p>19.- ¿Cuenta con extintores? Sí <input checked="" type="checkbox"/> No <input type="checkbox"/> ¿Cuántos son?</p>	<p>Colocados en los pasillos del plantel, en el espacio principal no.</p>
<p>20.- ¿Cuenta con salidas de emergencia en adecuado funcionamiento? Sí <input type="checkbox"/> No <input checked="" type="checkbox"/></p>	
<p>ESPACIO PRINCIPAL</p>	<p>Observaciones complementarias</p>
<p>21.- Medidas aproximadas del espacio Largo: 10.96 metros Ancho: 12.22 metros</p>	
<p>22.- ¿Cuál es la capacidad de aforo del espacio principal? 150 personas aproximadamente sentadas</p>	
<p>23.- Se encuentra en planta baja: Sí <input checked="" type="checkbox"/> No <input type="checkbox"/></p>	
<p>Si la respuesta es No, pase la siguiente pregunta</p>	
<p>24.- ¿Cuenta con elevadores amplios para sillas de ruedas? Sí <input type="checkbox"/> No <input type="checkbox"/></p>	<p>N/A</p>

<p>Describe las características (dimensiones y peso máximo)</p> <hr/>	
<p>25.- ¿Cuenta con rampas de acceso adecuadas con descanso y barandales para los casos en los que las distancias sean largas? <input checked="" type="checkbox"/> Sí <input type="checkbox"/> No</p>	
<p>26.- El inmueble cuenta con mobiliario disponible?</p> <p>a) Mesas Sí <input checked="" type="checkbox"/> No <input type="checkbox"/> ¿Cuántas? <u>Las que soliciten</u></p> <p>b) Sillas Sí <input checked="" type="checkbox"/> No <input type="checkbox"/> ¿Cuántas? <u>40</u></p> <p>c) Micrófonos Sí <input checked="" type="checkbox"/> No <input type="checkbox"/> ¿Cuántos? <u>4 inalámbricos</u></p> <p>d) Bocinas <input checked="" type="checkbox"/> Sí <input type="checkbox"/> No <input type="checkbox"/> ¿Cuántas? <u>1</u></p> <p>e) Pantallas Sí <input type="checkbox"/> No <input type="checkbox"/> ¿Cuántas? <u>Instalaran 4 pantallas</u></p> <p>f) Proyector Sí <input type="checkbox"/> No <input checked="" type="checkbox"/> ¿Cuántos? <u>2</u></p> <p>g) Televisores Sí <input type="checkbox"/> No <input checked="" type="checkbox"/> ¿Cuántos?</p>	<p>El mobiliario está disponible dependiendo de los eventos programados</p>
<p>27.- En caso de no contar con equipo audiovisual, ¿es posible instalar el cañón, la pantalla y la bocina? Sí <input checked="" type="checkbox"/> No <input type="checkbox"/></p>	
<p>28.- ¿Cuenta con guías podotáctiles en el piso o permite el pegado de guías temporales en la pared? <input type="checkbox"/> Sí <input type="checkbox"/> No</p>	<p>Permiten el pegado de señalética</p>
<p>29.- ¿Los pasillos o áreas de acceso están libres de obstáculos? <input type="checkbox"/> Sí <input type="checkbox"/> No <input checked="" type="checkbox"/></p>	
<p>30.- ¿Es un espacio techado? Sí <input checked="" type="checkbox"/> No <input type="checkbox"/></p>	
<p>31.- ¿Cuenta con iluminación artificial en funcionamiento? <input checked="" type="checkbox"/> Sí <input type="checkbox"/> No</p>	
<p>32.- ¿Cuenta con ventilación adecuada, ventiladores o aire acondicionado? Sí <input checked="" type="checkbox"/> No <input type="checkbox"/></p>	<p>Climatizado</p>

<p>33.- En caso de que en el espacio para la realización de la consulta se cuente con mobiliario, ¿será posible moverlo temporalmente para la realización de la consulta? Sí <input type="checkbox"/> No <input checked="" type="checkbox"/></p>	
<p>34.- A continuación, detalla la distribución de los contactos eléctricos en la instalación: <u>17 contactos distribuidos</u></p>	<p>Se sugiere llevar 2 extensiones</p>
<p>ESPACIOS COMPLEMENTARIOS</p>	<p>Observaciones complementarias</p>
<p>35.- ¿Cuenta con salas o espacios que se encuentren adjuntos al espacio principal? Sí <input type="checkbox"/> No <input checked="" type="checkbox"/></p>	<p>Aula de humanidades</p>
<p>36.- Si la respuesta es Sí responda ¿cuántos espacios son? aula Medidas aproximadas de los espacios 1) Largo: <u>10.96 m</u> Ancho: <u>16.22 m</u> 2) Largo: _____ Ancho: _____</p>	
<p>37.- Aproximadamente ¿cuál sería el número máximo de personas que se podrían atender por espacio? 1) <u>20 personas aproximadamente</u> 2) _____</p>	
<p>38.- ¿El inmueble ha sido sede para eventos donde participen PcD? Sí <input checked="" type="checkbox"/> No <input type="checkbox"/></p>	
<p>39.- ¿En su caso con qué tiempo de anticipación se podría montar e instalar el mobiliario y equipo que se ocuparía en la consulta a PcD en las instalaciones? <u>1 día antes</u></p>	<p>Antes de las 9:00 pm y si no hay eventos</p>

Dibuje croquis y dimensiones

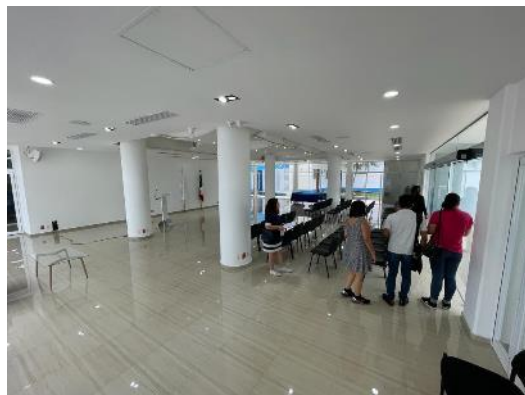
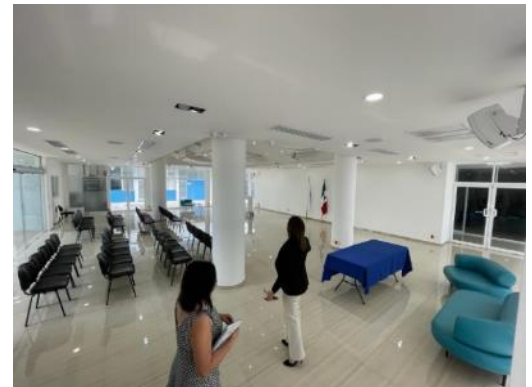
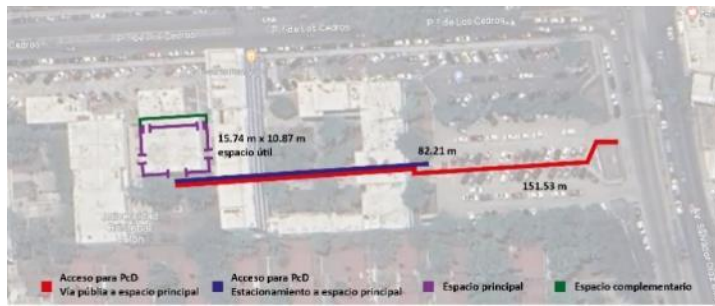
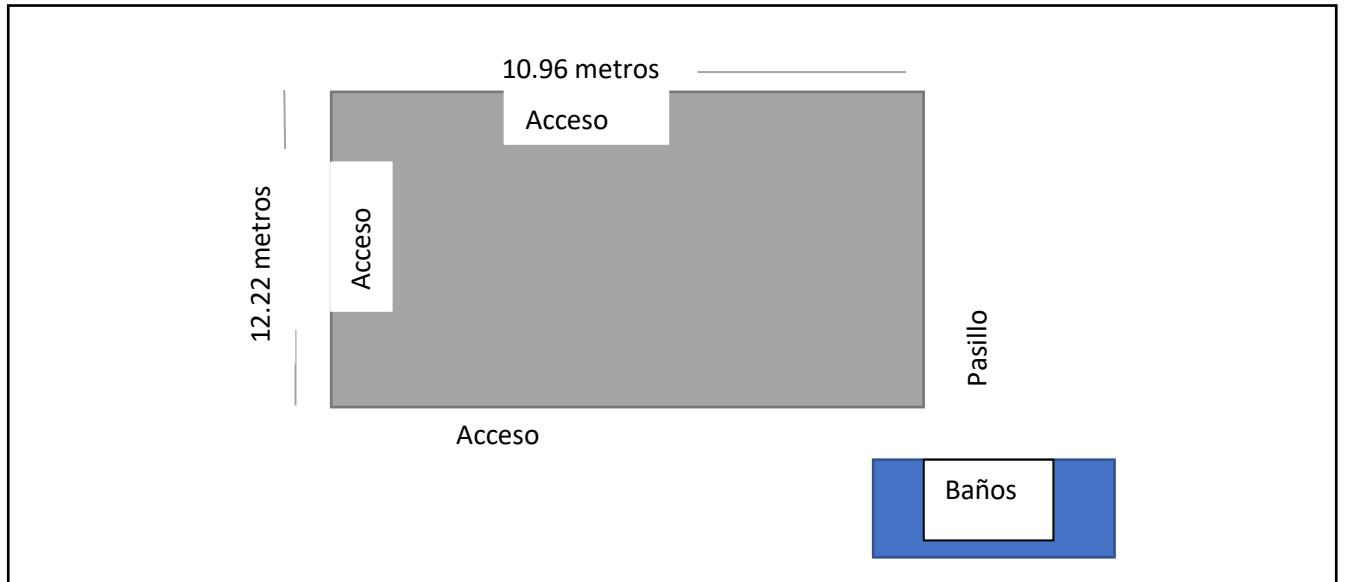

Áreas que realizan la verificación

Personal de la Dirección Ejecutiva de Prerrogativas y Partidos Políticos

Nombre: Yoana Larisa Garibo Rodríguez Firma _____

Personal de la Unidad Técnica de Igualdad de Género e Inclusión

Nombre: Perla Melgarejo Bibiano Firma _____

Personal de la Unidad Técnica de Comunicación Social

Nombre: Rafael Nicolás Arcos Firma _____

Personal de la Unidad Técnica de Vinculación con ODES y Organizaciones de la Sociedad Civil

Nombre: Mónica Isabel Rivera Landa Firma _____

Observaciones:

Se sugiere solicitar apoyo a Protección Civil para salvaguardar la integridad física de las y los participantes de la consulta, esto ante una eventualidad de algún desastre natural.

Se sugiere solicitar apoyo a Seguridad Pública para salvaguardar la integridad y los derechos de las personas, preservando el orden y la paz.

Se sugiere solicitar apoyo a Transito del Estado para brindar a las PcD seguridad, haciendo un correcto uso de la vía pública, previniendo situaciones de riesgo y evitando accidentes viales.

Municipio: Veracruz, Veracruz.

Instalaciones: Universidad Cristóbal Colon Campus Calasanz

Dirección: Carretera Veracruz- Medellín, Puente Moreno s/n, Veracruz.

Fecha: 01 de junio de 2023

Tipos de discapacidad contemplados en la aplicación de la consulta:

- Física o Motora
- Mental o Psicosocial
- Intelectual
- Sensorial Auditiva
- Sensorial Visual

Características del espacio designado (llenar con tinta azul)

PREGUNTAS GENERALES	Observaciones complementarias
1.- ¿Cuál es el horario de servicio del inmueble? <u>7:00 a 9:00 pm de lunes a viernes</u>	
2.- ¿El inmueble tiene programado algún evento durante el mes? Sí <input type="checkbox"/> No <input checked="" type="checkbox"/>	Se sugiere enviar oficio con posibles fechas
3.- ¿De cuántas plantas es el inmueble? <u>una planta</u>	Auditorio Padre Clemente
4.- ¿La instalación cuenta con fácil acceso a una vialidad principal o se encuentra cerca de una ruta de transporte público? Sí <input checked="" type="checkbox"/> No <input type="checkbox"/>	El acceso de la entrada al auditorio es de 600 metros aproximadamente.
5.- ¿La instalación, cuenta con servicio médico o personal capacitado en primeros auxilios? Sí <input checked="" type="checkbox"/> No <input type="checkbox"/>	Es un campus de medicina y negocios, por lo que hay alumnos que pueden prestar el servicio de primeros auxilios.
6.- ¿La posible sede cuenta con un programa de protección civil que incluya un hospital de referencia? Sí <input checked="" type="checkbox"/> No <input type="checkbox"/>	
7.- ¿Se cuenta con señal de telefonía celular o línea telefónica para contactar servicios de emergencia? Sí <input checked="" type="checkbox"/> No <input type="checkbox"/>	
8.- ¿El inmueble cuenta con planta de energía eléctrica o algún suministro de energía eléctrica adicional? Sí <input type="checkbox"/> No <input checked="" type="checkbox"/>	

En su caso, ¿cuáles son las características	
EXTERIOR	Observaciones complementarias
9.- ¿Cuenta con estacionamiento propio? Sí <input checked="" type="checkbox"/> No <input type="checkbox"/> Si la respuesta es Sí ¿Cuál es su capacidad? <u>200 vehículos aproximadamente</u>	
Si la respuesta es No pase la siguiente pregunta	
10.- ¿Cuenta con un espacio adecuado para el descenso de PcD cercano a la puerta principal al lugar donde se desarrollará la consulta? Sí <input checked="" type="checkbox"/> No <input type="checkbox"/>	
11.- ¿Cuenta con rampas de acceso adecuadas desde la calle hacia las instalaciones? Sí <input checked="" type="checkbox"/> No <input type="checkbox"/>	
12.- ¿Cuenta con guías podotáctiles en el piso o permite el pegado de guías temporales en la pared? Sí <input type="checkbox"/> No <input checked="" type="checkbox"/>	Si permiten pegar señalamientos
INTERIOR	Observaciones complementarias
13.- A continuación, detalla el tipo de señalética que se tiene en las instalaciones y si en caso de ser necesario, ¿cómo permitirían la colocación de señalética provisional? <ul style="list-style-type: none"> ● Salidas de emergencia ● Extintor ● Ruta de evacuación 	
14.- Permiten el acceso de los perros guías: Sí <input type="checkbox"/> No <input type="checkbox"/>	Se deben considerar insumos para limpieza
15.- ¿Cuenta con sanitarios para PcD Motora con acondicionamiento de barras de seguridad? Sí <input checked="" type="checkbox"/> No <input type="checkbox"/>	Le faltan barandales
16.- ¿Los sanitarios cuentan con puertas de fácil apertura? Sí <input checked="" type="checkbox"/> No <input type="checkbox"/>	No tienen puerta para fácil acceso
17.- ¿Cuenta con señalamientos o carteles con información en braille? Sí <input type="checkbox"/> No <input checked="" type="checkbox"/>	Permiten pegar señalética
18.- ¿Los pasillos o áreas de acceso están libres de obstáculos? Sí <input checked="" type="checkbox"/> No <input type="checkbox"/>	

19.- ¿Cuenta con extintores? Sí <input checked="" type="checkbox"/> No <input type="checkbox"/> ¿Cuántos son? <u>1</u>	
20.- ¿Cuenta con salidas de emergencia en adecuado funcionamiento? Sí <input checked="" type="checkbox"/> No <input type="checkbox"/>	
ESPACIO PRINCIPAL	Observaciones complementarias
21.- Medidas aproximadas del espacio Largo: <u>16.8 metros</u> Ancho: <u>12.6 metros</u>	
22.- ¿Cuál es la capacidad de aforo del espacio principal? <u>150 personas aproximadamente sentadas</u>	
23.- Se encuentra en planta baja: Sí <input checked="" type="checkbox"/> No <input type="checkbox"/>	
Si la respuesta es No , pase la siguiente pregunta	
24.- ¿Cuenta con elevadores amplios para sillas de ruedas? Sí <input type="checkbox"/> No <input type="checkbox"/> Describe las características (dimensiones y peso máximo) _____	N/A
25.- ¿Cuenta con rampas de acceso adecuadas con descanso y barandales para los casos en los que las distancias sean largas? Sí <input checked="" type="checkbox"/> No <input type="checkbox"/>	
26.- El inmueble cuenta con mobiliario disponible? a) Mesas Sí <input checked="" type="checkbox"/> No <input type="checkbox"/> ¿Cuántas? <u>Las que se soliciten</u> b) Sillas Sí <input checked="" type="checkbox"/> No <input type="checkbox"/> ¿Cuántas? <u>Las que soliciten</u> c) Micrófonos Sí <input checked="" type="checkbox"/> No <input type="checkbox"/> ¿Cuántas? <u>2 inalámbricos</u> d) Bocinas <input checked="" type="checkbox"/> Sí <input type="checkbox"/> No <input type="checkbox"/> ¿Cuántas? <u>1</u> e) Pantallas Sí <input checked="" type="checkbox"/> No <input type="checkbox"/> ¿Cuántas? <u>1</u> f) Proyector Sí <input type="checkbox"/> No <input checked="" type="checkbox"/> ¿Cuántas? <u>1</u> g) Televisores Sí <input type="checkbox"/> No <input checked="" type="checkbox"/> ¿Cuántas?	
27.- En caso de no contar con equipo audiovisual, ¿es posible instalar el cañón, la pantalla y la bocina? Sí <input checked="" type="checkbox"/> No <input type="checkbox"/>	
28.- ¿Cuenta con guías podotáctiles en el piso o permite el pegado de guías temporales en la pared? Sí <input type="checkbox"/> No <input checked="" type="checkbox"/>	Permiten el pegado de señalética
29.- ¿Los pasillos o áreas de acceso están libres de obstáculos? Sí <input type="checkbox"/> No <input checked="" type="checkbox"/>	
30.- ¿Es un espacio techado? Sí <input checked="" type="checkbox"/> No <input type="checkbox"/>	

<p>31.- ¿Cuenta con iluminación artificial en funcionamiento? Sí <input checked="" type="checkbox"/> No <input type="checkbox"/></p>	
<p>32.- ¿Cuenta con ventilación adecuada, ventiladores o aire acondicionado? Sí <input checked="" type="checkbox"/> No <input type="checkbox"/></p>	Climatizado
<p>33.- En caso de que en el espacio para la realización de la consulta se cuente con mobiliario, ¿será posible moverlo temporalmente para la realización de la consulta? Sí <input checked="" type="checkbox"/> No <input type="checkbox"/></p>	
<p>34.- A continuación, detalla la distribución de los contactos eléctricos en la instalación: 4 contactos</p>	Se sugiere llevar 2 extensiones
<p>ESPACIOS COMPLEMENTARIOS</p>	<p>Observaciones complementarias</p>
<p>35.- ¿Cuenta con salas o espacios que se encuentren adjuntos al espacio principal? Sí <input checked="" type="checkbox"/> No <input type="checkbox"/></p>	Salones o pasillo
<p>36.- Si la respuesta es Sí responda ¿cuántos espacios son? salones Medidas aproximadas de los espacios 1) Largo: _____ Ancho: _____ 2) Largo: _____ Ancho: _____</p>	No permitieron acceso a salones para tomar medidas
<p>37.- Aproximadamente ¿cuál sería el número máximo de personas que se podrían atender por espacio? 1) _____ 2) _____</p>	
<p>38.- ¿El inmueble ha sido sede para eventos donde participen PcD? Sí <input checked="" type="checkbox"/> No <input type="checkbox"/></p>	Sociales, deportivos, culturales
<p>39.- ¿En su caso con qué tiempo de anticipación se podría montar e instalar el mobiliario y equipo que se ocuparía en la consulta a PcD en las instalaciones? 1 día antes</p>	

Dibuje croquis y dimensiones

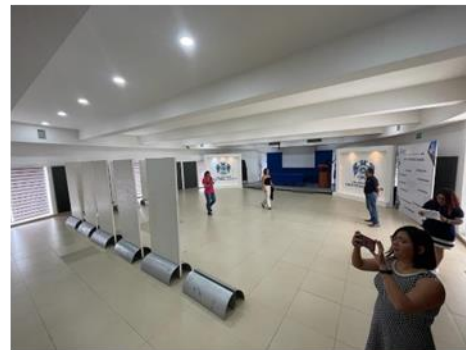
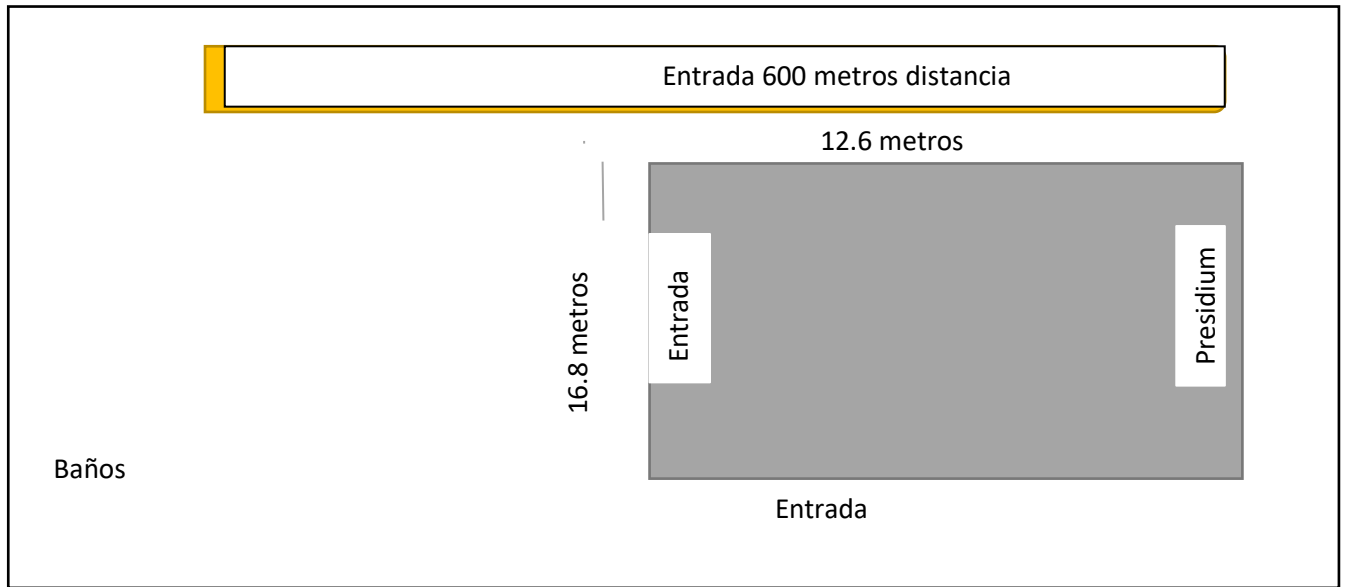

Áreas que realizan la verificación

Personal de la Dirección Ejecutiva de Prerrogativas y Partidos Políticos

Nombre: Yoana Larisa Garibo Rodríguez Firma _____

Personal de la Unidad Técnica de Igualdad de Género e Inclusión

Nombre: Perla Melgarejo Bibiano Firma _____

Personal de la Unidad Técnica de Comunicación Social

Nombre: Rafael Nicolás Arcos Firma _____

Personal de la Unidad Técnica de Vinculación con ODES y Organizaciones de la Sociedad Civil

Nombre: Mónica Isabel Rivera Landa Firma _____

Observaciones:

Se sugiere solicitar apoyo a Protección Civil para salvaguardar la integridad física de las y los participantes de la consulta, esto ante una eventualidad de algún desastre natural.

Se sugiere solicitar apoyo a Seguridad Pública para salvaguardar la integridad y los derechos de las personas, preservando el orden y la paz.

Se sugiere solicitar apoyo a Transito del Estado para brindar a las PcD seguridad, haciendo un correcto uso de la vía pública, previniendo situaciones de riesgo y evitando accidentes viales.

e. Coatzacoalcos

Municipio: Minatitlán, Veracruz.

Instalaciones: Instituto Tecnológico Superior de Minatitlán

Dirección: Buena Vista Nte. 96848, Minatitlán Ver.

Fecha: 25 de mayo de 2023

Tipos de discapacidad contemplados en la aplicación de la consulta:

- Física o Motora
- Mental o Psicosocial
- Intelectual
- Sensorial Auditiva
- Sensorial Visual

Características del espacio designado (llenar con tinta azul)

PREGUNTAS GENERALES	Observaciones complementarias
<p>1.- ¿Cuál es el horario de servicio del inmueble? <u>7:00 a 21:00 de lunes a viernes</u></p>	
<p>2.- ¿El inmueble tiene programado algún evento durante el mes? <u>Sí <input checked="" type="checkbox"/></u> No <input type="checkbox"/></p>	<p>Regularmente tienen eventos, se sugiere proponer tres fechas posibles de la consulta en el oficio de solicitud de espacio.</p> <p>La primera semana de junio salen los alumnos de vacaciones, pero las y los maestros se quedan en cursos de capacitación.</p> <p>El 30 de julio salen de vacaciones los administrativos.</p>
<p>3.- ¿De cuántas plantas es el inmueble? <u>una planta</u></p>	
<p>4.- ¿La instalación cuenta con fácil acceso a una vialidad principal o se encuentra cerca de una ruta de transporte público? <u>Sí <input checked="" type="checkbox"/></u> No <input type="checkbox"/></p>	
<p>5.- ¿La instalación, cuenta con servicio médico o personal capacitado en primeros auxilios? <u>Sí <input checked="" type="checkbox"/></u> No <input type="checkbox"/></p>	<p>Cuentan con servicio médico de lunes a viernes con horario de 10:00 a 16:00 hrs.</p>

<p>6.- ¿La posible sede cuenta con un programa de protección civil que incluya un hospital de referencia? Sí <input checked="" type="checkbox"/> No <input type="checkbox"/></p>	<p>En coordinación con el Hospital Civil que se encuentra a 10 minutos de las instalaciones</p>
<p>7.- ¿Se cuenta con señal de telefonía celular o línea telefónica para contactar servicios de emergencia? Sí <input type="checkbox"/> No <input checked="" type="checkbox"/></p>	
<p>8.- ¿El inmueble cuenta con planta de energía eléctrica o algún suministro de energía eléctrica adicional? Sí <input type="checkbox"/> No <input checked="" type="checkbox"/> En su caso, ¿cuáles son las características</p> <hr/>	<p>Algunas aulas cuentan con generadores de energía, el auditorio no cuenta</p>
<p style="text-align: center;">EXTERIOR</p>	
<p>9.- ¿Cuenta con estacionamiento propio? Sí <input checked="" type="checkbox"/> No <input type="checkbox"/> Si la respuesta es Sí ¿Cuál es su capacidad? <u>100 vehículos aproximadamente</u></p>	<p>Cuenta con un segundo estacionamiento interno, con una capacidad aproximada de 80 vehículos.</p>
<p>Si la respuesta es No pase la siguiente pregunta</p>	
<p>10.- ¿Cuenta con un espacio adecuado para el descenso de PcD cercano a la puerta principal al lugar donde se desarrollará la consulta? Sí <input checked="" type="checkbox"/> No <input type="checkbox"/></p>	
<p>11.- ¿Cuenta con rampas de acceso adecuadas desde la calle hacia las instalaciones? Sí <input checked="" type="checkbox"/> No <input type="checkbox"/></p>	
<p>12.- ¿Cuenta con guías podotáctiles en el piso o permite el pegado de guías temporales en la pared? Sí <input type="checkbox"/> No <input checked="" type="checkbox"/></p>	<p>Si permiten pegar señalamientos</p>
<p style="text-align: center;">INTERIOR</p>	
<p>13.- A continuación, detalla el tipo de señalética que se tiene en las instalaciones y si en caso de ser necesario, ¿cómo permitirían la colocación de señalética provisional?</p> <ul style="list-style-type: none"> ● Extintores ● Salidas de emergencia ● Rampas pintadas 	<p>Si permiten pegar señalamientos</p>
<p>14.- Permiten el acceso de los perros guías: Sí <input checked="" type="checkbox"/> No <input type="checkbox"/></p>	<p>Se deben considerar insumos para limpieza</p>

<p>15.- ¿Cuenta con sanitarios para PcD Motora con acondicionamiento de barras de seguridad? Sí <input checked="" type="checkbox"/> No <input type="checkbox"/></p>	<p>Cuenta con baños al interior del área para la consulta, pero se requiere acondicionarlos con una rampa; sin embargo, en la parte externa cuentan con baños acondicionados para personas con discapacidad.</p>
<p>16.- ¿Los sanitarios cuentan con puertas de fácil apertura? Sí <input checked="" type="checkbox"/> No <input type="checkbox"/></p>	<p>Los que se encuentran en la parte de afuera</p>
<p>17.- ¿Cuenta con señalamientos o carteles con información en braille? Sí <input type="checkbox"/> No <input checked="" type="checkbox"/></p>	<p>Permiten pegar señalética</p>
<p>18.- ¿Los pasillos o áreas de acceso están libres de obstáculos? Sí <input checked="" type="checkbox"/> No <input type="checkbox"/></p>	
<p>19.- ¿Cuenta con extintores? Sí <input type="checkbox"/> No <input checked="" type="checkbox"/> ¿Cuántos son? <u>6</u></p>	
<p>20.- ¿Cuenta con salidas de emergencia en adecuado funcionamiento? Sí <input checked="" type="checkbox"/> No <input type="checkbox"/></p>	
<p>ESPACIO PRINCIPAL</p>	<p>Observaciones complementarias</p>
<p>21.- Medidas aproximadas del espacio Largo: <u>18.3 metros</u> Ancho: <u>11.84 metros</u></p>	<p>Sin contar el espacio para comunicación Social y Pódium</p>
<p>22.- ¿Cuál es la capacidad de aforo del espacio principal? <u>300 personas aproximadamente</u></p>	
<p>23.- Se encuentra en planta baja: Sí <input checked="" type="checkbox"/> No <input type="checkbox"/></p>	
<p>Si la respuesta es No, pase la siguiente pregunta</p>	
<p>24.- ¿Cuenta con elevadores amplios para sillas de ruedas? Sí <input type="checkbox"/> No <input type="checkbox"/> Describe las características (dimensiones y peso máximo) _____</p>	<p>N/A</p>
<p>25.- ¿Cuenta con rampas de acceso adecuadas con descanso y barandales para los casos en los que las distancias sean largas? Sí <input checked="" type="checkbox"/> No <input type="checkbox"/></p>	
<p>26.- El inmueble cuenta con mobiliario disponible? a) Mesas Sí <input checked="" type="checkbox"/> No <input type="checkbox"/> ¿Cuántas? <u>26 aproximadamente</u> b) Sillas Sí <input checked="" type="checkbox"/> No <input type="checkbox"/> ¿Cuántas? <u>100 aproximadamente</u></p>	

<p>c) Micrófonos Sí <input checked="" type="checkbox"/> No <input type="checkbox"/> ¿Cuántas? <u>2</u> d) Bocinas Sí <input checked="" type="checkbox"/> No <input type="checkbox"/> ¿Cuántas? <u>3 pequeñas, 2 grandes</u> e) Pantallas Sí <input checked="" type="checkbox"/> No <input type="checkbox"/> ¿Cuántas? <u>1</u> f) Proyector Sí <input type="checkbox"/> No <input checked="" type="checkbox"/> ¿Cuántas? <u>1</u> g) Televisores Sí <input checked="" type="checkbox"/> No <input type="checkbox"/> ¿Cuántas? <u>1</u></p>	
<p>27.- En caso de no contar con equipo audiovisual, ¿es posible instalar el cañón, la pantalla y la bocina? Sí <input checked="" type="checkbox"/> No <input type="checkbox"/></p>	
<p>28.- ¿Cuenta con guías podotáctiles en el piso o permite el pegado de guías temporales en la pared? Sí <input type="checkbox"/> No <input checked="" type="checkbox"/></p>	Permiten el pegado de señalética
<p>29.- ¿Los pasillos o áreas de acceso están libres de obstáculos? Sí <input type="checkbox"/> No <input checked="" type="checkbox"/></p>	
<p>30.- ¿Es un espacio techado? Sí <input checked="" type="checkbox"/> No <input type="checkbox"/></p>	
<p>31.- ¿Cuenta con iluminación artificial en funcionamiento? Sí <input checked="" type="checkbox"/> No <input type="checkbox"/></p>	
<p>32.- ¿Cuenta con ventilación adecuada, ventiladores o aire acondicionado? Sí <input checked="" type="checkbox"/> No <input type="checkbox"/></p>	Climatizado
<p>33.- En caso de que en el espacio para la realización de la consulta se cuente con mobiliario, ¿será posible moverlo temporalmente para la realización de la consulta? Sí <input checked="" type="checkbox"/> No <input type="checkbox"/></p>	
<p>34.- A continuación, detalla la distribución de los contactos eléctricos en la instalación: <u>En el espacio cuenta aproximadamente con 11 contactos.</u></p>	Se sugiere llevar 2 extensiones y 2 multicontactos.
<p>ESPACIOS COMPLEMENTARIOS</p>	<p>Observaciones complementarias</p>
<p>35.- ¿Cuenta con salas o espacios que se encuentren adjuntos al espacio principal? Sí <input checked="" type="checkbox"/> No <input type="checkbox"/></p>	Aulas, se sugiere utilizar para la grabación del “testigo audiovisual”, por la cercanía, el aula de Química A7
<p>36.- Si la respuesta es Sí responda ¿cuántos espacios son? <u>1 Aula de Química A7</u> Medidas aproximadas de los espacios 1) Largo: <u>3 metros</u> Ancho: <u>2 metros</u> 2) Largo: _____ Ancho: _____ 3) Largo: _____ Ancho: _____</p>	

<p>4) Largo: _____ Ancho: _____</p>	
<p>37.- Aproximadamente ¿cuál sería el número máximo de personas que se podrían atender por espacio?</p> <p>1) <u>40 personas</u></p> <p>2) _____</p> <p>3) _____</p> <p>4) _____</p>	
<p>38.- ¿El inmueble ha sido sede para eventos donde participen PcD? Sí <input type="checkbox"/> No <input type="checkbox"/></p>	
<p>39.- ¿En su caso con qué tiempo de anticipación se podría montar e instalar el mobiliario y equipo que se ocuparía en la consulta a PcD en las instalaciones? <u>1 día antes</u></p>	

Dibuje croquis y dimensiones

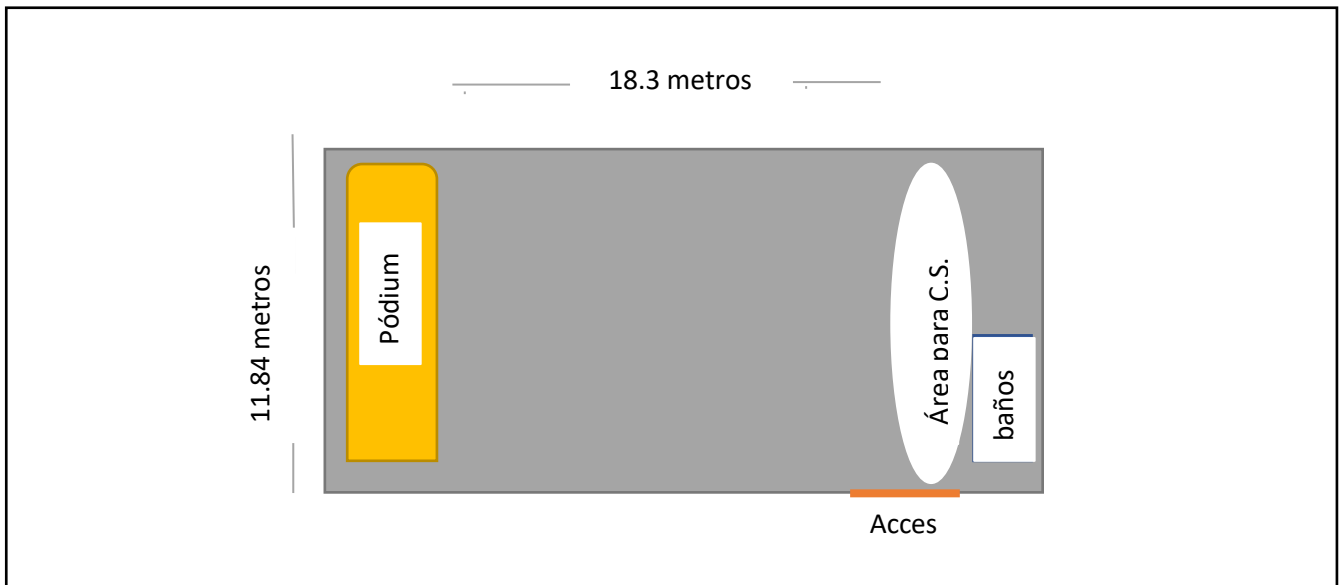

Áreas que realizan la verificación

Personal de la Dirección Ejecutiva de Prerrogativas y Partidos Políticos

Nombre: Yoana Larisa Garibo Rodríguez Firma _____

Personal de la Unidad Técnica de Igualdad de Género e Inclusión

Nombre: Dolores Verenice Del Valle Bernabé/ Flora Hernández Zepahua Firma _____

Personal de la Unidad Técnica de Comunicación Social

Nombre: Rafael Nicolás Arcos Firma _____

Personal de la Unidad Técnica de Vinculación con ODES y Organizaciones de la Sociedad Civil

Nombre: Mónica Isabel Rivera Landa Firma _____

Observaciones:

Se sugiere solicitar apoyo a Protección Civil para salvaguardar la integridad física de las y los participantes de la consulta, esto ante una eventualidad de algún desastre natural.

Se sugiere solicitar apoyo a Seguridad Pública para salvaguardar la integridad y los derechos de las personas, preservando el orden y la paz.

Se sugiere solicitar apoyo a Transito del Estado para brindar a las PcD seguridad, haciendo un correcto uso de la vía pública, previniendo situaciones de riesgo y evitando accidentes viales.

Municipio: Coatzacoalcos, Veracruz

Instalaciones: Centro de Convenciones

Dirección: Avenida Abraham Zabłudowsky 201, Transportistas, 96230

Fecha: 20 de junio de 2023

Tipos de discapacidad contemplados en la aplicación de la consulta:

- Física o Motora
- Mental o Psicosocial
- Intelectual
- Sensorial Auditiva
- Sensorial Visual

Características del espacio designado (llenar con tinta azul)

PREGUNTAS GENERALES	Observaciones complementarias
1.- ¿Cuál es el horario de servicio del inmueble? De 9 am a 20 pm horario de oficina	El uso es a disposición del contratante.
2.- ¿El inmueble tiene programado algún evento durante el mes? Sí <input checked="" type="checkbox"/> No <input type="checkbox"/>	Agendados eventos de graduaciones durante el mes de julio, en otros espacios del mismo inmueble.
3.- ¿De cuántas plantas es el inmueble? 2 (dos)	Planta baja: Salas para eventos. Primer nivel: Oficinas
4.- ¿La instalación cuenta con fácil acceso a una vialidad principal o se encuentra cerca de una ruta de transporte público? Sí <input checked="" type="checkbox"/> No <input type="checkbox"/>	
5.- ¿La instalación cuenta con servicio médico o personal capacitado en primeros auxilios? Sí <input type="checkbox"/> No <input checked="" type="checkbox"/>	El OPLE Veracruz deberá contemplar este servicio. El Centro de Convenciones únicamente cuenta con contacto a emergencias.
6.- ¿La posible sede cuenta con un programa de protección civil que incluya un hospital de referencia? Sí <input type="checkbox"/> No <input checked="" type="checkbox"/>	Si cuenta con programa, pero no vinculado con sistemas de emergencia. La referencia es el hospital ISSSTE a 3 min. De distancia del inmueble.
7.- ¿Se cuenta con señal de telefonía celular o línea telefónica para contactar servicios de emergencia? Sí <input checked="" type="checkbox"/> No <input type="checkbox"/>	Señal de internet buena.

<p>8.- ¿El inmueble cuenta con planta de energía eléctrica o algún suministro de energía eléctrica adicional? Sí <input checked="" type="checkbox"/> No <input type="checkbox"/> En su caso, ¿cuáles son las características?</p>	<p>Para conocer las características, se pide se solicite mediante correo electrónico.</p>
EXTERIOR	Observaciones complementarias
<p>9.- ¿Cuenta con estacionamiento propio? Sí <input checked="" type="checkbox"/> No <input type="checkbox"/> Si la respuesta es Sí ¿Cuál es su capacidad? 500 vehículos</p>	<p>La disponibilidad del mismo depende de los eventos que se desarrollen de forma simultánea.</p>
<p>Si la respuesta es No pase la siguiente pregunta</p>	
<p>10.- ¿Cuenta con un espacio adecuado para el descenso de PcD cercano a la puerta principal al lugar donde se desarrollará la consulta? Sí <input checked="" type="checkbox"/> No <input type="checkbox"/></p>	
<p>11.- ¿Cuenta con rampas de acceso adecuadas desde la calle hacia las instalaciones? Sí <input checked="" type="checkbox"/> No <input type="checkbox"/></p>	<p>Si en el acceso principal, en el estacionamiento no tiene rampa a la banqueta. Se solicitó al Centro de Convenciones colocar una.</p>
<p>12.- ¿Cuenta con guías podo táctiles en el piso o permite el pegado de guías temporales en la pared? Sí <input type="checkbox"/> No <input checked="" type="checkbox"/></p>	<p>No cuenta con las guías, pero el OPLE puede entregarlas y ellos se encargarían de su colocación.</p>
INTERIOR	Observaciones complementarias
<p>13.- A continuación, detalla el tipo de señalética que se tiene en las instalaciones y si en caso de ser necesario, ¿cómo permitirían la colocación de señalética provisional? Carteles de ruta de evacuación, no fumar, indicación de rampa para silla de rueda.</p>	<p>No posee señalética braille ni podo táctil, sí permiten que se coloquen, piden sean ellos mismos quienes lo hagan, el OPLE las entregaría.</p>
<p>14.- Permiten el acceso de los perros guías: Sí <input checked="" type="checkbox"/> No <input type="checkbox"/></p>	<p>Considerar insumos de recolección y limpieza.</p>
<p>15.- ¿Cuenta con sanitarios para PcD Motora con acondicionamiento de barras de seguridad? Sí <input checked="" type="checkbox"/> No <input type="checkbox"/></p>	<p>Baño exclusivo para PcD, pero no cuenta con barra de seguridad y la altura del lavamanos es de 106 cm</p>
<p>16.- ¿Los sanitarios cuentan con puertas de fácil apertura? Sí <input checked="" type="checkbox"/> No <input type="checkbox"/></p>	

17.- ¿Cuenta con señalamientos o carteles con información en braille? Sí <input type="checkbox"/> No <input checked="" type="checkbox"/>	No cuenta con ellos, pero el OPLE puede entregarlas y ellos se encargarían de su colocación.
18.- ¿Los pasillos o áreas de acceso están libres de obstáculos? Sí <input checked="" type="checkbox"/> No <input type="checkbox"/>	
19.- ¿Cuenta con extintores? Sí <input checked="" type="checkbox"/> No <input type="checkbox"/> ¿Cuántos son? 2 (dos)	
20.- ¿Cuenta con salidas de emergencia en adecuado funcionamiento? Sí <input checked="" type="checkbox"/> No <input type="checkbox"/>	
ESPACIO PRINCIPAL	Observaciones complementarias
21.- Medidas aproximadas del espacio Largo: 17.70 Ancho: 22.46	Ambas caras miden lo mismo.
22.- ¿Cuál es la capacidad de aforo del espacio principal? 300 a 500 personas aproximadamente.	Depende del tipo de mobiliario y colocación.
23.- Se encuentra en planta baja: Sí <input checked="" type="checkbox"/> No <input type="checkbox"/>	
Si la respuesta es No, pase la siguiente pregunta	
24.- ¿Cuenta con elevadores amplios para sillas de ruedas? Sí <input type="checkbox"/> No <input checked="" type="checkbox"/> Describe las características (dimensiones y peso máximo) _____	No aplica, espacio principal en planta baja.
25.- ¿Cuenta con rampas de acceso adecuadas con descanso para los casos en los que las distancias sean largas? Sí <input checked="" type="checkbox"/> No <input type="checkbox"/>	Del estacionamiento a la entrada principal.
26.- ¿El inmueble cuenta con mobiliario disponible? a) Mesas Sí <input checked="" type="checkbox"/> No <input type="checkbox"/> ¿Cuántas? Las necesarias b) Sillas Sí <input checked="" type="checkbox"/> No <input type="checkbox"/> ¿Cuántas? " c) Micrófonos Sí <input checked="" type="checkbox"/> No <input type="checkbox"/> ¿Cuántos? " d) Bocinas Sí <input checked="" type="checkbox"/> No <input type="checkbox"/> ¿Cuántas? " e) Pantallas Sí <input type="checkbox"/> No <input type="checkbox"/> ¿Cuántas? Costo extra f) Proyector Sí <input type="checkbox"/> No <input type="checkbox"/> ¿Cuántos? " g) Televisores Sí <input type="checkbox"/> No <input type="checkbox"/> ¿Cuántos? "	Cuenta con tableros de 2.5 m Sillas ejecutivas estándar Personal de manejo de audio, limpieza y seguridad. Extensiones.
27.- En caso de no contar con equipo audiovisual, ¿es posible instalar el cañón, la pantalla y la bocina? Sí <input checked="" type="checkbox"/> No <input type="checkbox"/>	

<p>28.- ¿Cuenta con guías podo táctiles en el piso o permite el pegado de guías temporales en la pared? Sí <input type="checkbox"/> No <input checked="" type="checkbox"/></p>	<p>No posee señalética braille ni podo táctil, sí permiten se coloquen, piden sean ellos mismos quienes lo hagan, el OPLE las entrega.</p>
<p>29.- ¿Los pasillos o áreas de acceso están libres de obstáculos? Sí <input checked="" type="checkbox"/> No <input type="checkbox"/></p>	
<p>30.- ¿Es un espacio techado? Sí <input checked="" type="checkbox"/> No <input type="checkbox"/></p>	
<p>31.- ¿Cuenta con iluminación artificial en funcionamiento? Sí <input checked="" type="checkbox"/> No <input type="checkbox"/></p>	
<p>32.- ¿Cuenta con ventilación adecuada, ventiladores o aire acondicionado? Sí <input checked="" type="checkbox"/> No <input type="checkbox"/></p>	<p>Aire acondicionado en óptimas condiciones.</p>
<p>33.- En caso de que en el espacio para la realización de la consulta se cuente con mobiliario, ¿será posible moverlo temporalmente para la realización de la consulta? Sí <input checked="" type="checkbox"/> No <input type="checkbox"/></p>	
<p>34.- A continuación, detalla la distribución de los contactos eléctricos en la instalación: 7 enchufes de dos puertos cada uno por cada pared. Ancho 4 enchufes de dos puertos cada uno por cada pared. Largo 6 enchufes de dos puertos. Piso</p>	
<p>ESPACIOS COMPLEMENTARIOS</p>	<p>Observaciones complementarias</p>
<p>35.- ¿Cuenta con salas o espacios que se encuentren adjuntos al espacio principal? Sí <input checked="" type="checkbox"/> No <input type="checkbox"/></p>	
<p>36.- Si la respuesta es Sí, responda ¿cuántos espacios son? _____</p> <p>Medidas aproximadas de los espacios 1) Largo: 6.61 Ancho: 7.70</p>	<p>El espacio adicional tendría un costo de renta.</p>
<p>37.- Aproximadamente, ¿cuál sería el número máximo de personas que se podrían atender por espacio? 1) 30</p>	
<p>38.- ¿El inmueble ha sido sede para eventos donde participen PcD? Sí <input type="checkbox"/> No <input checked="" type="checkbox"/></p>	

39.- En su caso, ¿con qué tiempo de anticipación se podría montar e instalar el mobiliario y equipo que se ocuparía en la consulta a PcD en las instalaciones? _____

Mismo día del evento. Una hora antes.

Dibuje croquis y dimensiones (en caso de no resultar suficiente el espacio, favor de anexarlo)

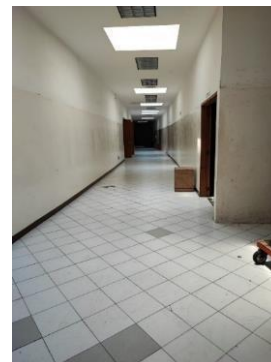
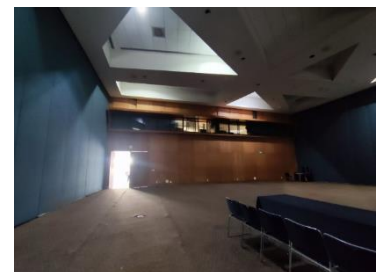
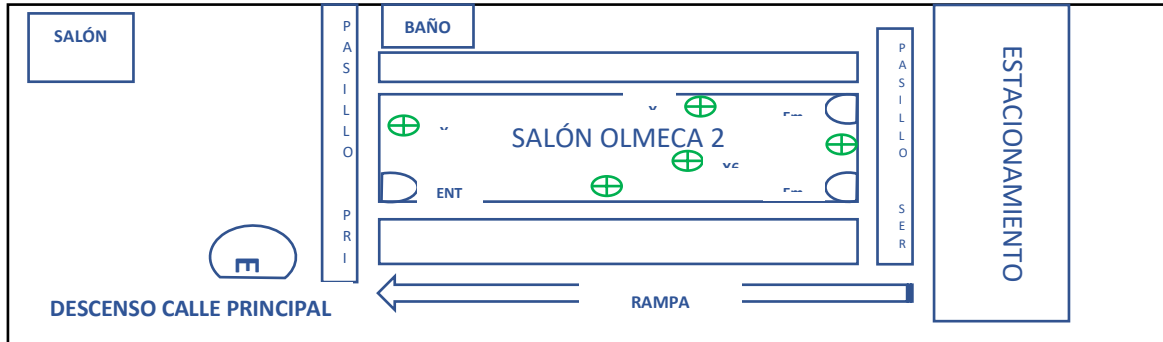



Áreas que realizan la verificación

Personal de la Dirección Ejecutiva de Prerrogativas y Partidos Políticos

Nombre: **Yoana Larisa Garibo Rodríguez** Firma _____

Personal de la Unidad Técnica de Igualdad de Género e Inclusión

Nombre: **Dolores Verenice Del Valle Bernabé** Firma _____

Personal de la Unidad Técnica de Comunicación Social

Nombre: _____ Firma _____

Personal de la Unidad Técnica de Vinculación con ODES y Organizaciones de la Sociedad Civil

Nombre: **Erika Carolina Malpica Alcántara** Firma _____

Observaciones Generales:

Se solicitó cotización por escrito de salón adicional nahua, para labor de la UTCS.
Se debe requerir por oficio características de planta de luz y préstamo de biombo divisor.

Se sugiere solicitar apoyo a Protección Civil para salvaguardar la integridad física de las y los participantes de la consulta, esto ante una eventualidad de algún desastre natural.

Presentan el Dictamen:

Erika Carolina Malpica Alcántara, *Titular de la Unidad Técnica de Vinculación con Órganos Desconcentrados y Organizaciones de la Sociedad Civil.*

Firma: _____

Amanda del Carmen González Córdoba, *Titular de la Unidad Técnica de Igualdad de Género e Inclusión.*

Firma: _____